



**EDITAL DE LICITAÇÃO**  
**PREGÃO ELETRONICO N.º 06/2018**

| PREGÃO ELETRONICO 06/2018 |  |
|---------------------------|--|
| TIPO                      | MENOR PREÇO POR LOTE.  |
| BASE LEGAL                | Este procedimento licitatório obedecerá, integralmente, à Lei n.º 10.520, de 17 de julho de 2002, que instituiu a modalidade Pregão e, subsidiariamente, à Lei n.º 8.666, de 21 de junho de 1993. Observará também a Lei Complementar 123, de 14 de dezembro de 2006 e a Lei Estadual 5.848, de 16 de março de 2006. |
| OBJETO:                   | Serviços de limpeza e conservação das estações de gás da SERGAS, conforme especificações técnicas detalhadas constantes deste edital e seus anexos.  |

|   | DIA        | HORÁRIO  |
|---|------------|----------|
| ABERTURA DAS PROPOSTAS  | 20/02/2018 | 10h00min |
| INÍCIO DA SESSÃO DE DISPUTA DE PREÇOS   | 20/02/2018 | 10h15min |
| REFERÊNCIA DE TEMPO: Para todas as referências de tempo será observado o horário de Brasília /DF e, dessa forma, serão registradas no sistema eletrônico e na documentação relativa ao certame. |            |          |
| FORMALIZAÇÃO DE CONSULTAS E EDITAL:   |            |          |
| - ASLIC – Assessoria de Licitações e Contratos - Fone: (0xx79) - 3243-8500.   |            |          |
| - <a href="http://www.sergipegas.com.br">www.sergipegas.com.br</a>  |            |          |
| - <a href="http://www.licitacoes-e.com.br">www.licitacoes-e.com.br</a>  |            |          |
| - <a href="mailto:victor@sergipegas.com.br">victor@sergipegas.com.br</a>  |            |          |
| - Endereço: Avenida Heráclito Rollemberg n.º 2482 – Conjunto Augusto Franco - Bairro Farolândia – CEP: 49.030-640 – Aracaju/SE  |            |          |
| OBSERVAÇÃO: O texto do Edital também estará disponível no endereço da SERGAS acima citado, devendo os interessados trazer um (01) CD para que o mesmo seja copiado e devolvido aos licitantes.  |            |          |
| LOCAL: - <a href="http://www.licitacoes-e.com.br">www.licitacoes-e.com.br</a>   |            |          |



## EDITAL DE LICITAÇÃO PREGÃO ELETRONICO N.º 06/2018

---

### EDITAL

#### **1.0 - DISPOSIÇÕES PRELIMINARES:**

1.1 - A Sergipe Gás S/A - SERGAS, e este Pregoeiro, designado pela Portaria n.º 03 de 01 de agosto de 2017, tornam público para conhecimento dos interessados que na data, horário e local já indicados anteriormente, realizar-se-á licitação na modalidade **PREGÃO ELETRÔNICO**, do tipo **MENOR PREÇO, POR LOTE**, tendo por objeto os serviços de limpeza e conservação das estações de gás da SERGAS, conforme especificações técnicas detalhadas constantes deste edital e seus anexos.

1.2 - O Pregão Eletrônico será realizado em sessão pública, por meio da INTERNET, mediante condições de segurança - criptografia e autenticação - em todas as suas fases. Os trabalhos serão conduzidos por servidor da SERGAS, denominado Pregoeiro, mediante a inserção e monitoramento de dados gerados ou transferidos para o aplicativo "Licitações", constante da página eletrônica do Banco do Brasil S.A.

1.3 - Este procedimento licitatório obedecerá, integralmente, à Lei n.º 10.520, de 17 de julho de 2002, que instituiu a modalidade Pregão e, subsidiariamente, à Lei n.º 8.666, de 21 de junho de 1993. Observará também a Lei Complementar 123, de 14 de dezembro de 2006 e a Lei Estadual 5.848, de 16 de março de 2006.

#### **2.0 - DO OBJETO:**

2.1 - O presente Pregão Eletrônico tem por objeto os serviços de limpeza e conservação das estações de gás da SERGAS, conforme especificações técnicas detalhadas constantes deste edital e seus anexos.

#### **3.0 - DOTAÇÃO ORÇAMENTÁRIA:**

3.1 - As despesas com o pagamento do referido objeto correrão por conta da dotação orçamentária abaixo especificada:

| ANO  | NATUREZA DE DESPESA | FR |
|------|---------------------|----|
| 2018 | SERVIÇOS - CUSTO    | 01 |



## **EDITAL DE LICITAÇÃO PREGÃO ELETRÔNICO N.º 06/2018**

---

### **4.0 - FORMALIZAÇÃO DE CONSULTAS**

4.1 - Serão conhecidos e apreciados os questionamentos por escrito, protocolado na SERGAS ou fax recebidos antes do segundo dia útil que anteceder a abertura das propostas.

### **5.0 – DA IMPUGNAÇÃO**

5.1 - Qualquer pessoa física ou jurídica poderá impugnar o ato convocatório do Pregão Eletrônico, dirigindo a impugnação por escrito ao seguinte endereço: Avenida Heráclito Rollemberg n.º 2482 – Conjunto Augusto Franco - Bairro Farolândia – CEP: 49.030-640 – Aracaju/SE – Assessoria de Licitações e Contratos – ASLIC/SERGAS, das 8h00min às 12h00min e das 14h00min às 17h00min.

5.2 - Serão conhecidas e apreciadas as impugnações recebidas antes do segundo dia útil que anteceder a abertura das propostas.

### **6.0 - CONDIÇÕES PARA PARTICIPAÇÃO**

6.1 - Poderão participar do processo os interessados que atenderem a todas as exigências contidas neste edital e seu anexo.

6.2 - Estarão impedidos de participar, direta ou indiretamente, de qualquer fase deste processo licitatório os interessados que se enquadre em uma ou mais das situações a seguir:

6.2.1 - Estejam constituídos sob a forma de consórcio;

6.2.2 - Estejam cumprindo a penalidade de suspensão temporária ou outras penalidades impostas pelo Estado de Sergipe;

6.2.3 - Sejam declaradas inidôneas em qualquer esfera de Governo;

6.2.4 - Estejam sob falência, recuperação judicial e extrajudicial, dissolução ou liquidação;

6.2.5 - Isoladamente ou em consórcio, sejam responsáveis pela elaboração do projeto básico, ou executivo ou da qual o autor do projeto seja dirigente, gerente, acionista ou detentor de mais de 5% (cinco por cento) do capital com direito a voto ou controlador, responsáveis técnicos ou subcontratados;

6.2.6 - Sejam servidores ou dirigentes de órgão ou entidade contratante ou responsável pela licitação.



## **EDITAL DE LICITAÇÃO PREGÃO ELETRONICO N.º 06/2018**

---

### **7.0 - REGULAMENTO OPERACIONAL DO CERTAME**

7.1 - O certame será conduzido pelo Pregoeiro, que terá, em especial, as seguintes atribuições:

7.1.1 - Coordenar os trabalhos da equipe de apoio;

7.1.2 - Responder às questões formuladas pelos fornecedores, relativas ao certame;

7.1.3 - Abrir as propostas de preços;

7.1.4 - Analisar a aceitabilidade das propostas;

7.1.5 - Desclassificar propostas indicando os motivos;

7.1.6 - Conduzir os procedimentos relativos aos lances e à escolha da proposta ou do lance de menor preço;

7.1.7 - Verificar a habilitação do proponente classificado em primeiro lugar;

7.1.8 - Declarar o vencedor;

7.1.9 - Receber, examinar e submeter os recursos à autoridade competente para julgamento;

7.1.10 - Elaborar a ata da sessão;

7.1.11 - Encaminhar o processo à autoridade superior para homologar e autorizar a contratação.

### **8.0 - CREDENCIAMENTO NO APLICATIVO LICITAÇÕES**

8.1 - Para acesso ao sistema eletrônico, os interessados em participar do Pregão deverão dispor de chave de identificação e de senha pessoal e intransferível, obtidas junto às Agências do Banco do Brasil S.A., sediadas no País.

8.2 - A chave de identificação e a senha terão validade de 01 (um) ano e poderão ser utilizadas em qualquer pregão eletrônico, salvo quando canceladas por solicitação do credenciado ou por iniciativa do Banco, devidamente justificado.

8.3 - As pessoas jurídicas ou firmas individuais deverão credenciar representantes, mediante a apresentação de procuração por instrumento público ou particular, com firma reconhecida, atribuindo poderes para formular lances de preços e praticar todos os demais atos e operações no licitacoes-e.



## **EDITAL DE LICITAÇÃO PREGÃO ELETRÔNICO N.º 06/2018**

---

8.4 - Em sendo sócio, proprietário, dirigente (ou assemelhado) da empresa proponente, deverá apresentar cópia do respectivo Estatuto ou Contrato Social, no qual estejam expressos seus poderes para exercer direitos e assumir obrigações em decorrência de tal investidora.

8.5 - É de exclusiva responsabilidade do usuário o sigilo da senha, bem como seu uso em qualquer transação efetuada diretamente ou por seu representante, não cabendo à SERGAS ou ao Banco do Brasil S.A. a responsabilidade por eventuais danos decorrentes de uso indevido da senha, ainda que por terceiros.

8.6 - O credenciamento do fornecedor e de seu representante legal junto ao sistema eletrônico implica a responsabilidade legal pelos atos praticados e a presunção de capacidade técnica para realização das transações inerentes ao pregão eletrônico.

### **9.0 - PARTICIPAÇÃO**

9.1 - A participação no certame dar-se-á por meio da digitação da senha pessoal e intransferível do representante credenciado e subsequente encaminhamento da proposta de preços, por meio do sistema eletrônico no site [www.licitacoes-e.com.br](http://www.licitacoes-e.com.br), opção "Acesso Identificado", observando data e horário limite estabelecidos.

9.1.1 – As propostas de preço deverão ser encaminhadas eletronicamente até data e horário definidos para a abertura das propostas, conforme indicação na primeira página deste edital.

9.2 - Caberá ao fornecedor acompanhar as operações no sistema eletrônico durante a sessão pública do pregão, ficando responsável pelo ônus decorrente da perda de negócios diante da inobservância de quaisquer mensagens emitidas pelo sistema ou de sua desconexão.

9.3 - Caso haja desconexão com o Pregoeiro no decorrer da etapa competitiva do pregão, o sistema eletrônico poderá permanecer acessível aos licitantes para a recepção dos lances, retornando o Pregoeiro, quando possível, sua atuação no certame, sem prejuízo dos atos realizados.

9.3.1 - Quando a desconexão persistir por tempo superior a 10 (dez) minutos, a sessão do pregão será suspensa e terá reinício somente após comunicação expressa aos participantes na opção "consultar mensagens" do sistema eletrônico, onde será designado dia e hora para a continuidade da sessão.

9.4 - Caso exista a necessidade de ser suspenso o Pregão, tendo em vista a quantidade de lotes, o Pregoeiro designará novo dia e horário para a continuidade do certame.



## **EDITAL DE LICITAÇÃO PREGÃO ELETRÔNICO N.º 06/2018**

---

9.5 – O andamento do procedimento de licitação entre a data de abertura das propostas e a adjudicação do objeto deve ser acompanhado diariamente pelos participantes por meio do portal “www.licitacoes-e.com.br”, que veiculará avisos, convocações, desclassificações de licitantes, justificativas e outras decisões referentes ao procedimento.

### **10.0 - DA PROPOSTA DE PREÇOS**

10.1 - O encaminhamento de proposta pressupõe o pleno conhecimento e atendimento às exigências de habilitação previstas no edital. O fornecedor será responsável por todas as transações que forem efetuadas em seu nome no sistema eletrônico, assumindo como firmes e verdadeiras suas propostas e lances.

10.2 - Ao apresentar sua proposta o licitante concorda especificamente com as seguintes condições:

10.2.1 - Os serviços ofertados deverão atender a todas as especificações constantes deste Edital e seus anexos.

10.2.2 - Os preços deverão ser cotados em moeda corrente nacional e preenchidos no campo apropriado do sistema eletrônico.

10.2.3 - Nos preços propostos deverão estar incluídos todos os custos diretos e indiretos relativos ao cumprimento integral do objeto, envolvendo, dentre outras despesas, tributos de qualquer natureza, impostos, taxas, transportes, seguro, encargos sociais, direitos trabalhistas e previdenciários.

10.3 – As propostas encaminhadas terão prazo de validade não inferior a 60 (sessenta) dias consecutivos, contados da data da sessão de abertura desta licitação, conforme disposição legal.

### **11.0 - ABERTURA DAS PROPOSTAS E DOS LANCES**

11.1 - A partir do horário previsto no sistema, terá início à sessão pública do Pregão Eletrônico, com a divulgação das propostas de preços recebidas pelo site já indicado no item 9.1, passando o Pregoeiro a avaliar a aceitabilidade das propostas.

11.2 - Aberta à etapa competitiva, os representantes dos licitantes deverão estar conectados ao sistema para participar da sessão de lances. A cada lance ofertado o participante será imediatamente informado de seu recebimento e respectivo horário de registro e valor.

11.2.1 – Para efeito da disputa de preços, as propostas encaminhadas eletronicamente pelos licitantes serão consideradas lances.



## EDITAL DE LICITAÇÃO PREGÃO ELETRONICO N.º 06/2018

---

11.2.2 – Cada licitante poderá encaminhar lance com valor superior ao menor preço registrado, desde que seja inferior ao seu último lance e diferente de qualquer outro valor ofertado para o lote.

11.3 – O sistema apresentará apenas o melhor lance de cada licitante através do botão “Detalhes Disputa”, disponibilizado durante a sessão pública.

11.4 – O tempo normal de disputa será encerrado pelo pregoeiro.

11.5 – Após o término do tempo normal de disputa o sistema disponibilizará um tempo extra, aleatoriamente determinado pelo sistema eletrônico, durante o qual se apresentará aviso de fechamento iminente dos lances. O tempo aleatório não ultrapassará 30 (trinta) minutos.

11.6 - O Sistema eletrônico informará as propostas de menor preço de cada participante imediatamente após o encerramento da etapa de lances.

### **12.0 - JULGAMENTO DAS PROPOSTAS**

12.1 - O Pregoeiro efetuará o julgamento das propostas pelo critério de "menor preço por lote", podendo negociar diretamente com o licitante que tenha apresentado o lance de menor valor por lote, para que seja obtido preço melhor.

12.2 - Após o encerramento da sessão de disputa, o pregoeiro poderá negociar a redução do preço com o seu detentor.

12.2.1 - O licitante detentor da melhor proposta deverá encaminhar **em até duas horas corridas após o término do certame (pessoalmente, via fax ou e-mail) e num prazo de 03 (três) dias consecutivos (via correio ou pessoalmente)**, a proposta final e os documentos de habilitação originais ou cópias autenticadas, **sob pena de inabilitação e conseqüente desclassificação no certame, salvo motivo devidamente justificado e aceito pelo Pregoeiro**, no seguinte endereço: Avenida Heráclito Rollemberg n.º 2482 – Conjunto Augusto Franco - Bairro Farolândia – CEP: 49.030-640 – Aracaju/SE – Assessoria de Licitações e Contratos – ASLIC/SERGAS. Fax: (0xx79) - 3243-8508. E-mail: victor@sergipegas.com.br.

12.2.2 - Havendo Recurso, respeitado o prazo para apresentação das Contra-Razões dos demais licitantes, e após pertinente decisão da autoridade competente, com acolhimento do recurso, se for o caso, o novo licitante detentor da melhor oferta deverá apresentar, nos prazos, local e condições especificados no sub-item anterior, os documentos de Habilitação e a Proposta Final, sob pena de Inabilitação e conseqüente desclassificação no certame, salvo motivo devidamente justificado e aceito pelo pregoeiro.



## EDITAL DE LICITAÇÃO PREGÃO ELETRÔNICO N.º 06/2018

---

12.3 - Se a proposta ou lance de menor valor não for aceitável, ou se o licitante desatender às exigências habilitatórias, o Pregoeiro examinará a proposta ou o lance subsequente, verificando a sua aceitabilidade e procedendo à sua habilitação, na ordem de classificação, e assim sucessivamente, até a apuração de uma proposta ou lance que atenda ao edital.

12.4 - Considera-se inaceitável, para todos os fins aqui dispostos, a proposta que não atender as exigências fixadas neste Edital ou ofertarem preços manifestamente inexeqüíveis.

12.5 - Havendo lances no tempo de disputa da sessão pública, a proposta final de preços do licitante detentor da melhor oferta deverá ter seus valores unitários e totais ajustados de forma que os preços de cada um dos itens não resultem, após os ajustes, inexeqüíveis ou superfaturados.

12.6 - Constatado o atendimento das exigências fixadas no edital, inclusive as exigências de habilitação, o licitante será declarado vencedor do certame pelo pregoeiro.

### **13.0 - DA HABILITAÇÃO:**

13.1 - A empresa detentora da proposta de menor preço deverá apresentar os seguintes documentos comprobatórios de habilitação e qualificação:

#### 13.1.1 - Para Habilitação Jurídica:

13.1.1.1 - registro comercial, no caso de empresa individual;

13.1.1.2 - ato constitutivo (estatuto ou contrato social em vigor), devidamente registrado no órgão competente, em se tratando de sociedades comerciais (empresariais), e, no caso de sociedade por ações, acompanhado de documentos comprobatórios da eleição dos atuais administradores;

13.1.1.3 - decreto de autorização, em se tratando de empresa ou sociedade estrangeira em funcionamento no País, e ato de registro ou autorização para funcionamento expedido pelo órgão competente, quando a atividade assim o exigir.

13.1.1.4 - No caso de Microempresa (ME) ou Empresa de Pequeno Porte (EPP), além dos documentos citados acima, deverá ser apresentada Certidão expedida pela Junta Comercial ou pelo Cartório de Registro Civil de Pessoa Jurídica, comprovando a sua condição de Microempresa (ME) ou Empresa de Pequeno Porte (EPP).



## EDITAL DE LICITAÇÃO PREGÃO ELETRONICO N.º 06/2018

---

### 13.1.2 - Para Qualificação Econômico-Financeira:

13.1.2.1 - certidão negativa de falência ou recuperação judicial e extrajudicial, expedida pelo Cartório de Distribuição da sede da licitante, com data de expedição inferior a 90 (noventa) dias, da data de apresentação dos Documentos de Habilitação e das Propostas, caso no documento não conste o prazo de validade;

### 13.1.3 - Para Regularidade Fiscal e Trabalhista:

13.1.3.1 - Inscrição no Cadastro Nacional de Pessoa Jurídica (CNPJ), do Ministério da Fazenda;

13.1.3.2 - Inscrição no Cadastro de Contribuintes estadual ou municipal, se houver, relativo à sede da licitante, pertinente ao seu ramo de atividade e compatível com o objeto deste edital;

13.1.3.3 - Prova de regularidade com a Fazenda Nacional através de certidão emitida pela Receita Federal do Brasil ou pela Procuradoria-Geral da Fazenda Nacional (Tributos Federais e Dívida Ativa);

13.1.3.4 - Prova de regularidade com a Fazenda Estadual;

13.1.3.5 - Prova de regularidade com a Fazenda Municipal ou do Distrito Federal do domicílio/sede da licitante;

13.1.3.6 - Prova de regularidade junto ao Fundo de Garantia por Tempo de Serviços, através da apresentação do certificado emitido pela Caixa Econômica Federal;

13.1.3.7 – Certidão Negativa de Débitos Trabalhistas.

### 13.1.4 - Para Qualificação Técnica:

13.1.4.1 - A Qualificação Técnica será comprovada mediante a apresentação de atestado fornecido por pessoa jurídica de direito público ou privado, que comprove aptidão para o serviço proposto, pertinente e compatível com o objeto da licitação.

13.2 - Os documentos exigidos para habilitação poderão ser apresentados em original, por qualquer processo de cópia autenticada, publicação em órgão da imprensa oficial ou ainda por meio de cópia simples, a ser autenticada por servidor habilitado da Assessoria de Licitações e Contratos, mediante conferência com os originais. As cópias deverão ser apresentadas perfeitamente legíveis.



## **EDITAL DE LICITAÇÃO PREGÃO ELETRÔNICO N.º 06/2018**

---

13.2.1 - Os documentos de habilitação deverão estar com prazo vigente.

13.3 - Ao Pregoeiro reserva-se o direito de solicitar da licitante, em qualquer tempo, no curso da licitação, quaisquer esclarecimentos sobre documentos já entregues, fixando-lhe prazo para atendimento.

13.4 - A falta de qualquer dos documentos exigidos no edital implicará inabilitação da licitante, sendo vedada, a concessão de prazo para complementação da documentação exigida para a habilitação.

### **14.0 – DO TRATAMENTO DIFERENCIADO ÀS MICROEMPRESAS, EMPRESAS DE PEQUENO PORTE E COOPERATIVAS**

14.1 – O tratamento diferenciado conferido às empresas de pequeno porte, às microempresas e às cooperativas de que tratam a Lei Complementar 123, de 14 de dezembro de 2006 e a Lei 11.488, de 15 de junho de 2007, deverá seguir o procedimento descrito a seguir:

14.1.1 – Os licitantes deverão indicar no sistema eletrônico de licitações, antes do encaminhamento da proposta eletrônica de preços, a sua condição de microempresa, empresa de pequeno porte ou cooperativa.

14.1.1.1 - O licitante que não informar sua condição antes do envio das propostas perderá o direito ao tratamento diferenciado.

14.1.2 – Ao final da sessão pública de disputa de lances, terminado o tempo aleatório, o sistema eletrônico detectará automaticamente as situações de empate a que se referem os § 1º e 2º do art. 44 da Lei Complementar 123/2006, de 14 de dezembro de 2006.

14.1.2.1 – Considera-se empate aquelas situações em que as propostas apresentadas pelas microempresas, empresas de pequeno porte e cooperativas sejam iguais ou até 5% (cinco por cento) superiores à proposta mais bem classificada, quando esta for proposta de licitante não enquadrado como microempresa, empresa de pequeno porte ou cooperativa.

14.1.2.2 – Não ocorre empate quando a detentora da proposta mais bem classificada possuir a condição de microempresa, empresa de pequeno porte ou cooperativa. Nesse caso, o pregoeiro convocará a arrematante a apresentar os documentos de habilitação, na forma dos itens 12.2.1 e 13.0 deste edital.

14.1.3 – Caso ocorra à situação de empate descrita no item 14.1.2.1, o pregoeiro convocará o representante da empresa de pequeno porte, da microempresa ou da cooperativa mais bem classificada, imediatamente e por meio do sistema eletrônico,



## EDITAL DE LICITAÇÃO PREGÃO ELETRÔNICO N.º 06/2018

---

a ofertar lance inferior ao menor lance registrado para o lote no prazo de cinco minutos.

14.1.3.1 – Caso a licitante convocada não apresente lance inferior ao menor valor registrado no prazo acima indicado, as demais microempresas, empresas de pequeno porte ou cooperativas que porventura possuam lances ou propostas na situação do item 14.1.2.1 deverão ser convocadas, na ordem de classificação, a ofertar lances inferiores à menor proposta.

14.1.3.2 – A microempresa, empresa de pequeno porte ou cooperativa que primeiro apresentar lance inferior ao menor lance ofertado na sessão de disputa será considerada arrematante pelo pregoeiro, que encerrará a disputa do lote na sala virtual, passando a correr o prazo de três dias para apresentação da documentação de habilitação e da proposta de preços, conforme item 12.2.1 deste edital.

14.1.3.3 – O não oferecimento de lances no prazo específico destinado a cada licitante produz a preclusão do direito de apresentá-los. Os lances apresentados em momento inadequado, antes do início do prazo específico ou após o seu término serão considerados inválidos.

14.1.4 – O julgamento da habilitação das microempresas, empresas de pequeno porte e cooperativas obedecerá aos critérios gerais definidos neste edital, observadas as particularidades de cada pessoa jurídica.

14.1.5 – Havendo alguma restrição na comprovação da regularidade fiscal, será assegurado às microempresas, empresas de pequeno porte e cooperativas um prazo adicional de 5 (cinco) dias úteis para a regularização da documentação, contados a partir da notificação da irregularidade pelo pregoeiro. O prazo de 5 (cinco) dias úteis poderá ser prorrogado por igual período se houver manifestação expressa do interessado antes do término do prazo inicial.

### **15.0 - DOS RECURSOS:**

15.1 – O licitante que desejar recorrer deverá manifestar essa intenção no prazo improrrogável de 24 (vinte e quatro) horas, contado a partir do ato de declaração do vencedor do lote (item 12.6).

15.1.1 – O acesso à fase de manifestação da intenção de recurso será assegurado aos licitantes classificados e desclassificados.

15.1.2 – A manifestação da intenção de recorrer deve ser formalizada em campo específico do sistema de licitações (sítio [www.licitacoes-e.com.br](http://www.licitacoes-e.com.br)).



## EDITAL DE LICITAÇÃO PREGÃO ELETRÔNICO N.º 06/2018

---

15.1.3 – Após o decurso do prazo de manifestação de intenção de recurso, o licitante terá 03 (três) dias corridos, contados a partir do primeiro dia útil seguinte, para encaminhar a peça recursal. Os demais licitantes ficarão, desde logo, intimados a apresentar contra-razões em igual número de dias, que começarão a correr do término do prazo do recorrente.

15.2 - A falta de manifestação imediata e motivada importará decadência do direito de recurso.

15.3 - Não será concedido prazo para recursos sobre assuntos meramente protelatórios ou quando não justificada a intenção de interpor o recurso pelo proponente.

15.4 - Os recursos e contra-razões de recurso de qualquer natureza devem ser endereçados ao pregoeiro e protocolados junto à Assessoria de Licitações e Contratos da SERGAS, localizada na Avenida Heráclito Rollemberg n.º 2482 – Conjunto Augusto Franco - Bairro Farolândia – CEP: 49.030-640 – Aracaju/SE, em dias úteis, no horário das 08h00min às 12h00min e das 14h00min às 17h00min, o qual deverá receber, examinar e submetê-los à autoridade competente que decidirá sobre sua pertinência. O recurso e contra-razões devem fazer menção ao número do Pregão Eletrônico.

### **16.0 - DA ADJUDICAÇÃO E HOMOLOGAÇÃO:**

16.1 - Em caso de recurso, ou quando houver apenas uma proposta habilitada, ou, ainda, quando não se realizarem lances durante a sessão de disputa, caberá ao Pregoeiro a adjudicação do objeto ao licitante declarado vencedor.

16.2 - Nos demais casos, o pregoeiro fará a adjudicação do(s) lote(s) ao(s) licitante(s) vencedor(es).

16.3 - A homologação é ato de competência da autoridade que determinou a abertura do procedimento.

### **17.0 - DA CONTRATAÇÃO:**

17.1 - Será firmado Contrato com o licitante vencedor, o qual terá vigência de 450 (quatrocentos e cinquenta) dias, contados a partir da data de sua assinatura, podendo ser prorrogado com vistas à obtenção de preços e condições mais vantajosas para a Administração, na forma do art. 57, II da Lei 8.666/93.

17.1.1 - a empresa deverá comparecer no prazo máximo de 05 (cinco) dias úteis, contados a partir da data de sua convocação, por escrito, para assinatura do Contrato.



## EDITAL DE LICITAÇÃO PREGÃO ELETRÔNICO N.º 06/2018

---

17.1.2 - decorrido o prazo de 05 (cinco) dias úteis, contados do recebimento do comunicado oficial para assinatura do contrato, observado o disposto no § 1º do art. 64 da Lei 8.666/93, e não tendo a empresa vencedora comparecido ao chamamento, perderá o direito à contratação e estará sujeita às penalidades previstas no item 23.0 deste edital.

17.2 - Nas hipóteses de recusa do adjudicatário ou do seu não comparecimento para assinatura do contrato, no prazo estipulado, bem como em caso de perda dos requisitos de manutenção da habilitação, será aplicado o disposto no artigo 81 da Lei Federal n.º 8.666/93, com a convocação do licitante que tenha apresentado a segunda melhor oferta classificada, obedecida às exigências de habilitação do tópico 13 deste edital.

17.2.1 - O disposto no subitem anterior poderá sempre se repetir até a efetiva celebração do Contrato, observado as ofertas anteriormente apresentadas pelos licitantes, sem prejuízo da aplicação das penalidades cabíveis ao licitante que não cumprir os compromissos assumidos no certame.

17.3 - O CONTRATADO está obrigado a aceitar, nas mesmas condições contratuais, acréscimos ou supressões determinadas pelo CONTRATANTE até o limite de 25% (vinte e cinco por cento) do valor contratado, na forma do artigo 65 § 1º da Lei nº 8.666/93.

17.4 - Qualquer entendimento relevante entre o CONTRATANTE e o CONTRATADO será formalizado por escrito e também integrará o Contrato.

17.5 - A inexecução total ou parcial do Contrato enseja a sua rescisão, conforme disposto nos arts. 77 e seguintes da Lei nº 8.666/93.

### **18.0 - DO REAJUSTE, DO EQUILÍBRIO ECONÔMICO-FINANCEIRO E DA REPACTUAÇÃO**

18.1 - O preço será irremediável pelo período de 12 (doze) meses, contados da data de apresentação da proposta. Após esse prazo, o mesmo poderá ser reajustado, para mais ou para menos, de acordo com a variação do **INPC** - Índice Nacional de Preços ao Consumidor, divulgado pelo IBGE.

18.2 - Garante-se ao CONTRATADO o direito de manutenção do equilíbrio econômico-financeiro do contrato, nos termos do art. 65, II, "d" da Lei 8.666/93, a ser efetivado por meio de Termo de Aditamento.

18.3 - Nos casos em que houver possibilidade de prorrogação do contrato, a Administração poderá repactuar com o CONTRATADO, com vistas à obtenção de preços e condições mais vantajosas.



## **EDITAL DE LICITAÇÃO PREGÃO ELETRÔNICO N.º 06/2018**

---

### **19.0 - OBRIGAÇÕES DO CONTRATANTE**

19.1 - Compete ao CONTRATANTE:

- a) Notificar ao CONTRATADO sobre qualquer irregularidade encontrada no serviço recebido;
- b) Efetuar o pagamento ao CONTRATADO de acordo com o estabelecido no Contrato.

### **20.0 - OBRIGAÇÕES DO CONTRATADO**

20.1 - Compete ao CONTRATADO:

- a) Manter, durante toda a execução do Contrato, em compatibilidade com as obrigações assumidas, todas as condições de habilitação e qualificação exigidas no Edital;
- b) Responsabilizar-se, em caráter exclusivo, pela execução dos serviços;
- c) Programar serviço eficiente, sendo responsável por quaisquer atrasos resultantes de planejamento inadequado ou de deficiência na execução;
- d) Executar o serviço especificado na respectiva Ordem de Serviço, na forma, nos locais e dentro do prazo referido;
- e) Cumprir as obrigações e exigências do memorial descrito e da especificação técnica;
- f) Reparar o serviço anteriormente aceito, caso apareçam defeitos de execução durante a inspeção;
- g) Executar ainda, todas as obrigações descritas no Memorial Descritivo.

### **21.0 - DA EXECUÇÃO DOS SERVIÇOS**

21.1 – Os SERVIÇOS deverão ser prestados no prazo máximo de 360 (trezentos e sessenta) dias após a emissão da autorização de serviço.

21.2 – A execução dos serviços objeto dessa licitação dar-se-á de acordo com art. 73, inciso I, alíneas “a” e “b” da Lei nº 8666/93.

21.3 – O recebimento provisório ou definitivo do objeto do contrato não exclui a responsabilidade civil a ele relativa, nem a ético-profissional, pela perfeita execução do contrato.

### **22.0 - DO PAGAMENTO:**

22.1 - O pagamento será efetuado após liquidação da despesa por meio de crédito em conta corrente indicada pelo licitante(s) vencedor(es), no prazo de até 10 (dez) dias



## EDITAL DE LICITAÇÃO PREGÃO ELETRÔNICO N.º 06/2018

---

consecutivos, mediante a apresentação de Nota Fiscal Eletrônica/Fatura, devidamente certificada pelo Setor responsável pelo recebimento da SERGAS.

22.2 - Para fazer jus ao pagamento, a empresa deverá apresentar, juntamente com o documento de cobrança, prova de regularidade perante o FGTS – CRF, Fazendas Federal, Estadual e Municipal do domicílio do contratado e a Certidão Negativa de Débitos Trabalhistas.

22.3 - Nenhum pagamento será efetuado à empresa, enquanto houver pendência de liquidação de obrigação financeira, em virtude de penalidade ou inadimplência contratual.

22.4 - Caso se faça necessária à reapresentação de qualquer Nota Fiscal Eletrônica /Fatura por culpa do contratado, o prazo previsto no item 22.1 reiniciar-se-á a contar da data da respectiva reapresentação.

22.5 - Não haverá sob hipótese alguma, pagamento antecipado.

22.6 - No caso de atraso de pagamento, será utilizado, para atualização do valor, o Índice Nacional de Preços ao Consumidor - INPC/IBGE.

OBS1: A prefeitura de Aracaju instituiu a Nota Fiscal Eletrônica de Serviços, cuja legislação local obriga as empresas prestadoras de serviços a empresas públicas e de economia mista (caso da SERGAS), domiciliadas em Aracaju, a se cadastrarem junto à prefeitura - de Aracaju - para possibilitar a emissão de Nota Fiscal Eletrônica de Serviços - NFS-e, caso a empresa prestadora seja domiciliada em Aracaju, ou o Registro Auxiliar de Nota Fiscal de Serviços - RANFE, para empresas prestadoras não domiciliadas em Aracaju. Tal medida vale para todos os serviços realizados dentro ou fora do Município, mesmo para empresa cujo domicílio já possua Nota Fiscal Eletrônica.

### **23.0 - SANÇÕES ADMINISTRATIVAS**

23.1 - Pelo atraso injustificado, pela inexecução total ou parcial do objeto pactuado, conforme o caso, o CONTRATANTE poderá aplicar ao CONTRATADO as seguintes sanções, garantido a prévia defesa:

23.1.1 - advertência;

23.1.2 - multa moratória de 0,5% (zero vírgula cinco por cento) por dia, até o máximo de 10% (dez por cento) sobre o valor da contratação, em decorrência de atraso injustificado na execução;

23.1.2.1 – Como a SERGAS não exigirá garantia do contrato, a multa poderá ser descontada dos pagamentos eventualmente devido.

23.1.3 - multa compensatória de 10% (dez por cento) sobre o valor total da contratação, no caso de inexecução total ou parcial do mesmo;



## EDITAL DE LICITAÇÃO PREGÃO ELETRONICO N.º 06/2018

---

23.1.3.1 – Como a SERGAS não exigirá garantia do contrato, a multa poderá ser descontada dos pagamentos eventualmente devido.

23.1.4 – suspensão temporária de participar de licitação e impedimento de contratar com a SERGAS pelo prazo de 06 (seis) meses a 02 (dois) anos;

23.1.5 - declaração de inidoneidade para licitar ou contratar com a Administração Pública.

23.2 - Ficará impedida de licitar e de contratar com a Administração, pelo prazo de até 5 (cinco) anos, garantido o direito prévio da citação e da ampla defesa, a licitante que:

23.2.1 - ensejar o retardamento da execução do objeto deste Pregão;

23.2.2 - não mantiver a proposta, injustificadamente;

23.2.3 - comportar-se de modo inidôneo;

23.2.4 - fizer declaração falsa;

23.2.5 - cometer fraude fiscal;

23.2.6 - falhar ou fraudar na execução do objeto.

### **24.0 - DISPOSIÇÕES FINAIS:**

24.1 - A presente licitação não importa necessariamente em contratação, podendo a SERGAS revogá-la, no todo ou em parte, por razões de interesse público, derivado de fato superveniente comprovado ou anulá-la por ilegalidade, de ofício ou por provocação mediante ato escrito e fundamentado disponibilizado no sistema para conhecimento dos participantes da licitação.

24.2 - Os proponentes assumem todos os custos de preparação e apresentação de suas propostas e a SERGAS não será, em nenhum caso, responsável por esses custos, independentemente da condução ou do resultado do processo licitatório.

24.3 - O proponente é responsável pela fidelidade e legitimidade das informações prestadas e dos documentos apresentados em qualquer fase da licitação. A falsidade de qualquer documento apresentado ou a inverdade das informações nele contidas implicará imediata desclassificação do proponente que o tiver apresentado, ou, caso tenha sido o vencedor, a rescisão do contrato, sem prejuízo das demais sanções cabíveis.

24.4 - Após apresentação da proposta, não caberá desistência, salvo por motivo justo decorrente de fato superveniente e aceito pelo Pregoeiro.

24.5 - Da contagem dos prazos estabelecidos neste edital e seus anexos, excluir-se-á o dia do início e incluir-se-á o do vencimento. Só se iniciam e vencem os prazos em dias de expediente na SERGAS.



## **EDITAL DE LICITAÇÃO PREGÃO ELETRONICO N.º 06/2018**

---

24.6 - É facultado ao Pregoeiro ou à Autoridade Superior, em qualquer fase da licitação, promover diligências com vistas a esclarecer ou a complementar a instrução do processo.

24.7 - O desatendimento de exigências formais, não essenciais, não importará no afastamento do proponente, desde que seja possível a aferição da sua qualificação e a exata compreensão da sua proposta.

24.8 - As normas que disciplinam este Pregão serão sempre interpretadas em favor da ampliação da disputa entre os proponentes, desde que não comprometam o interesse da Administração, a finalidade e a segurança da contratação.

24.9 - As decisões referentes a este processo licitatório poderão ser comunicadas aos proponentes por qualquer meio de comunicação que comprove o recebimento ou, ainda, mediante publicação no Diário Oficial do Estado.

24.10 - A participação do proponente nesta licitação implica a aceitação de todos os termos deste edital.

24.11 - Havendo qualquer fato superveniente que impeça a realização do certame na data marcada, a sessão será transferida para dia e horário definidos pelo pregoeiro, comunicando devidamente aos licitantes do pregão eletrônico.

24.12 - Os casos omissos serão decididos pelo Pregoeiro em conformidade com as disposições constantes das Leis citadas no item 1.3, deste edital.

24.13 - O foro designado para julgamento de quaisquer questões judiciais resultantes deste edital será o da Comarca de Aracaju/SE.

24.14 - Constitui parte integrante deste edital:

24.14.1 - Anexo I - Termo de Referência;

24.14.2 - Anexo II – Memorial Descritivo;

24.14.3 - Anexo III – Minuta do Contrato.

Aracaju/SE, 31 de janeiro de 2018.

**VICTOR SANTOS VALERIANO  
PREGOEIRO**



**EDITAL DE LICITAÇÃO**  
**PREGÃO ELETRÔNICO N.º 06/2018**

**ANEXO I - TERMO DE REFERÊNCIA**

**DO OBJETO:** Serviços de limpeza e conservação das estações de gás da SERGAS.

**TABELA 01**

| ITEM | DESCRIÇÃO                        | MUNICÍPIO | CAPINAGEM DE ACEIROS | CAPINAGEM INTERNA | LIMPEZA E VARRIÇÃO | PREÇO UNIT. (R\$) | QTD. (UND) | PREÇO TOTAL (R\$) |
|------|----------------------------------|-----------|----------------------|-------------------|--------------------|-------------------|------------|-------------------|
| 01   | * ETC Atalaia                    | Aracaju   | SIM                  | NÃO               | SIM                |                   | 04         |                   |
| 02   | * ERP DIA                        | Aracaju   | SIM                  | SIM               | SIM                |                   | 04         |                   |
| 03   | ERP Coroa do Meio (caixa)        | Aracaju   | SIM                  | NÃO               | SIM                |                   | 04         |                   |
| 04   | * ERPM Argaforte                 | Aracaju   | NÃO                  | NÃO               | SIM                |                   | 04         |                   |
| 05   | * ERPM Nortista                  | Aracaju   | SIM                  | SIM               | SIM                |                   | 04         |                   |
| 06   | * ERPM Hospital Primavera        | Aracaju   | NÃO                  | NÃO               | SIM                |                   | 04         |                   |
| 07   | * ERPM Têxtil St. Mônica Coger.  | Aracaju   | NÃO                  | NÃO               | SIM                |                   | 04         |                   |
| 08   | * ERPM Posto Bel                 | Aracaju   | NÃO                  | NÃO               | SIM                |                   | 04         |                   |
| 09   | * ERPM Posto Serrano             | Aracaju   | NÃO                  | NÃO               | SIM                |                   | 04         |                   |
| 10   | * ERPM Posto Hermes Fontes       | Aracaju   | NÃO                  | SIM               | SIM                |                   | 04         |                   |
| 11   | * ERPM Posto JGS                 | Aracaju   | NÃO                  | NÃO               | SIM                |                   | 04         |                   |
| 12   | * ERPM Posto Presidente DIA      | Aracaju   | NÃO                  | NÃO               | SIM                |                   | 04         |                   |
| 13   | * ERPM Posto Treze de Julho      | Aracaju   | NÃO                  | NÃO               | SIM                |                   | 04         |                   |
| 14   | * ERPM Indústria Oriental        | Aracaju   | SIM                  | NÃO               | SIM                |                   | 04         |                   |
| 15   | * ERPM Posto Piranema            | Aracaju   | NÃO                  | NÃO               | SIM                |                   | 04         |                   |
| 16   | ERP Iate Clube (caixa)           | Aracaju   | SIM                  | NÃO               | SIM                |                   | 04         |                   |
| 17   | ERP Centro – Bairro Ind. (caixa) | Aracaju   | SIM                  | NÃO               | SIM                |                   | 04         |                   |



**EDITAL DE LICITAÇÃO**  
**PREGÃO ELETRONICO N.º 06/2018**

|    |                                   |            |     |     |     |  |    |  |
|----|-----------------------------------|------------|-----|-----|-----|--|----|--|
| 18 | ERP Atalaia (caixa)               | Aracaju    | SIM | NÃO | SIM |  | 04 |  |
| 19 | ERP Farolândia (caixa)            | Aracaju    | SIM | NÃO | SIM |  | 04 |  |
| 20 | * ETC Socorro                     | Socorro    | SIM | SIM | SIM |  | 04 |  |
| 21 | * ETC Manguinhos                  | Socorro    | SIM | NÃO | SIM |  | 04 |  |
| 22 | * ERP DIS                         | Socorro    | SIM | NÃO | SIM |  | 04 |  |
| 23 | ERP BR-235 (caixa)                | Socorro    | SIM | NÃO | SIM |  | 04 |  |
| 24 | * ERPM Cersesa                    | Socorro    | SIM | NÃO | SIM |  | 04 |  |
| 25 | * ERPM Serra Azul                 | Socorro    | SIM | NÃO | SIM |  | 04 |  |
| 26 | * ERPM Massa Pronta               | Socorro    | NÃO | NÃO | SIM |  | 04 |  |
| 27 | * ERPM Posto Skina                | Socorro    | NÃO | NÃO | SIM |  | 04 |  |
| 28 | * ERPM Posto Veneza               | Socorro    | NÃO | NÃO | SIM |  | 04 |  |
| 29 | * ERPM Indústria Rocha Forte      | Socorro    | SIM | NÃO | SIM |  | 04 |  |
| 30 | Lançador de PIG (caixa)           | Socorro    | SIM | NÃO | SIM |  | 04 |  |
| 31 | * Retificador de Socorro          | Socorro    | SIM | NÃO | SIM |  | 04 |  |
| 32 | * ERPM Vale                       | Rosário    | SIM | NÃO | SIM |  | 04 |  |
| 33 | * ERPM Posto Presidente IV (Paty) | Rosário    | SIM | NÃO | SIM |  | 04 |  |
| 34 | ETC Carmópolis                    | Carmópolis | NÃO | NÃO | SIM |  | 04 |  |
| 35 | * CP - 52                         | Carmópolis | SIM | SIM | SIM |  | 04 |  |
| 36 | * ERPM Posto GNC                  | Carmópolis | SIM | SIM | SIM |  | 04 |  |
| 37 | * ERPM Posto VB                   | Carmópolis | SIM | NÃO | SIM |  | 04 |  |
| 38 | * Retificador de Carmópolis       | Carmópolis | SIM | NÃO | SIM |  | 04 |  |
| 39 | * ETC Itaporanga                  | Itaporanga | SIM | NÃO | SIM |  | 04 |  |



**EDITAL DE LICITAÇÃO**  
**PREGÃO ELETRONICO N.º 06/2018**

|    |                                   |            |     |     |     |  |    |  |
|----|-----------------------------------|------------|-----|-----|-----|--|----|--|
| 40 | * ERPM Mabel                      | Itaporanga | SIM | NÃO | SIM |  | 04 |  |
| 41 | * ERPM Maratá Alimentos           | Itaporanga | SIM | NÃO | SIM |  | 04 |  |
| 42 | * ERPM Posto Central              | Itaporanga | NÃO | NÃO | SIM |  | 04 |  |
| 43 | * ETC Águas Claras                | Estância   | SIM | NÃO | SIM |  | 04 |  |
| 44 | ERPM Ambev                        | Estância   | SIM | SIM | SIM |  | 04 |  |
| 45 | * ERPM Crown                      | Estância   | SIM | NÃO | SIM |  | 04 |  |
| 46 | * ETC Estância                    | Estância   | SIM | SIM | SIM |  | 04 |  |
| 47 | ERP DIE II                        | Estância   | SIM | SIM | SIM |  | 04 |  |
| 48 | * ERPM Tropfruit                  | Estância   | SIM | NÃO | SIM |  | 04 |  |
| 49 | * ERPM Maratá Sucos               | Estância   | SIM | SIM | SIM |  | 04 |  |
| 50 | * Recebedor Maratá Sucos          | Estância   | SIM | SIM | SIM |  | 04 |  |
| 51 | * ERPM CIT                        | Estância   | SIM | NÃO | SIM |  | 04 |  |
| 52 | * ERPM Têxtil St. Mônica Estância | Estância   | SIM | NÃO | SIM |  | 04 |  |
| 53 | * ERPM Ind. Vidreira do Nordeste  | Estância   | SIM | NÃO | SIM |  | 04 |  |
| 54 | ERP Bonfim (caixa)                | Estância   | SIM | NÃO | SIM |  | 04 |  |
| 55 | * ERPM Atual Têxtil               | Estância   | SIM | NÃO | SIM |  | 04 |  |
| 56 | * Retificador de Estância         | Estância   | SIM | SIM | SIM |  | 04 |  |



**EDITAL DE LICITAÇÃO**  
**PREGÃO ELETRÔNICO N.º 06/2018**

**TABELA 02**

| ITEM | DESCRIÇÃO                        | MUNICÍPIO | LAVAGEM | PREÇO UNIT. (R\$) | QTD. (UND) | PREÇO TOTAL (R\$) |
|------|----------------------------------|-----------|---------|-------------------|------------|-------------------|
| 01   | * ETC Atalaia                    | Aracaju   | SIM     |                   | 02         |                   |
| 02   | * ERP DIA                        | Aracaju   | SIM     |                   | 02         |                   |
| 03   | ERP Coroa do Meio (caixa)        | Aracaju   | SIM     |                   | 02         |                   |
| 04   | * ERPM Argaforte                 | Aracaju   | SIM     |                   | 02         |                   |
| 05   | * ERPM Nortista                  | Aracaju   | SIM     |                   | 02         |                   |
| 06   | * ERPM Hospital Primavera        | Aracaju   | SIM     |                   | 02         |                   |
| 07   | * ERPM Têxtil St. Mônica Coger.  | Aracaju   | SIM     |                   | 02         |                   |
| 08   | * ERPM Posto Bel                 | Aracaju   | SIM     |                   | 02         |                   |
| 09   | * ERPM Posto Serrano             | Aracaju   | SIM     |                   | 02         |                   |
| 10   | * ERPM Posto Hermes Fontes       | Aracaju   | SIM     |                   | 02         |                   |
| 11   | * ERPM Posto JGS                 | Aracaju   | SIM     |                   | 02         |                   |
| 12   | * ERPM Posto Presidente DIA      | Aracaju   | SIM     |                   | 02         |                   |
| 13   | * ERPM Posto Treze de Julho      | Aracaju   | SIM     |                   | 02         |                   |
| 14   | * ERPM Indústria Oriental        | Aracaju   | SIM     |                   | 02         |                   |
| 15   | * ERPM Posto Piranema            | Aracaju   | SIM     |                   | 02         |                   |
| 16   | ERP Iate Clube (caixa)           | Aracaju   | SIM     |                   | 02         |                   |
| 17   | ERP Centro – Bairro Ind. (caixa) | Aracaju   | SIM     |                   | 02         |                   |
| 18   | ERP Atalaia (caixa)              | Aracaju   | SIM     |                   | 02         |                   |
| 19   | ERP Farolândia (caixa)           | Aracaju   | SIM     |                   | 02         |                   |



**EDITAL DE LICITAÇÃO**  
**PREGÃO ELETRÔNICO N.º 06/2018**

|    |                                   |            |     |  |    |  |
|----|-----------------------------------|------------|-----|--|----|--|
| 20 | * ETC Socorro                     | Socorro    | SIM |  | 02 |  |
| 21 | * ETC Manguinhos                  | Socorro    | SIM |  | 02 |  |
| 22 | * ERP DIS                         | Socorro    | SIM |  | 02 |  |
| 23 | ERP BR-235 (caixa)                | Socorro    | SIM |  | 02 |  |
| 24 | * ERPM Cersesa                    | Socorro    | SIM |  | 02 |  |
| 25 | * ERPM Serra Azul                 | Socorro    | SIM |  | 02 |  |
| 26 | * ERPM Massa Pronta               | Socorro    | SIM |  | 02 |  |
| 27 | * ERPM Posto Skina                | Socorro    | SIM |  | 02 |  |
| 28 | * ERPM Posto Veneza               | Socorro    | SIM |  | 02 |  |
| 29 | * ERPM Indústria Rocha Forte      | Socorro    | SIM |  | 02 |  |
| 30 | Lançador de PIG (caixa)           | Socorro    | SIM |  | 02 |  |
| 31 | * Retificador de Socorro          | Socorro    | NÃO |  | -  |  |
| 32 | * ERPM Vale                       | Rosário    | SIM |  | 02 |  |
| 33 | * ERPM Posto Presidente IV (Paty) | Rosário    | SIM |  | 02 |  |
| 34 | ETC Carmópolis                    | Carmópolis | SIM |  | 02 |  |
| 35 | * CP - 52                         | Carmópolis | SIM |  | 02 |  |
| 36 | * ERPM Posto GNC                  | Carmópolis | SIM |  | 02 |  |
| 37 | * ERPM Posto VB                   | Carmópolis | SIM |  | 02 |  |
| 38 | * Retificador de Carmópolis       | Carmópolis | NÃO |  | -  |  |
| 39 | * ETC Itaporanga                  | Itaporanga | SIM |  | 02 |  |
| 40 | * ERPM Mabel                      | Itaporanga | SIM |  | 02 |  |
| 41 | * ERPM Maratá Alimentos           | Itaporanga | SIM |  | 02 |  |



**EDITAL DE LICITAÇÃO**  
**PREGÃO ELETRÔNICO N.º 06/2018**

---

|    |                                   |            |     |  |    |  |
|----|-----------------------------------|------------|-----|--|----|--|
| 42 | * ERPM Posto Central              | Itaporanga | SIM |  | 02 |  |
| 43 | * ETC Águas Claras                | Estância   | SIM |  | 02 |  |
| 44 | ERPM Ambev                        | Estância   | SIM |  | 02 |  |
| 45 | * ERPM Crown                      | Estância   | SIM |  | 02 |  |
| 46 | * ETC Estância                    | Estância   | SIM |  | 02 |  |
| 47 | ERP DIE II                        | Estância   | SIM |  | 02 |  |
| 48 | * ERPM Tropfruit                  | Estância   | SIM |  | 02 |  |
| 49 | * ERPM Maratá Sucos               | Estância   | SIM |  | 02 |  |
| 50 | * Recebedor Maratá Sucos          | Estância   | SIM |  | 02 |  |
| 51 | * ERPM CIT                        | Estância   | SIM |  | 02 |  |
| 52 | * ERPM Têxtil St. Mônica Estância | Estância   | SIM |  | 02 |  |
| 53 | * ERPM Ind. Vidreira do Nordeste  | Estância   | SIM |  | 02 |  |
| 54 | ERP Bonfim (caixa)                | Estância   | SIM |  | 02 |  |
| 55 | * ERPM Atual Têxtil               | Estância   | SIM |  | 02 |  |
| 56 | * Retificador de Estância         | Estância   | NÃO |  | -  |  |

**OBS1: Deverá ser enviado o detalhamento do valor.**



## **EDITAL DE LICITAÇÃO PREGÃO ELETRÔNICO N.º 06/2018**

---

### **ANEXO II – MEMORIAL DESCRITIVO**

#### **1. OBJETIVO**

O presente Memorial Descritivo tem por finalidade especificar as condições exigidas para a realização dos serviços de Limpeza de Estações no Sistema de Distribuição de Gás Natural da SERGAS, localizadas nos municípios de Aracaju, São Cristóvão, Carmópolis, Estância, Itaporanga, Rosário do Catete e Nossa Senhora do Socorro, no Estado de Sergipe.

#### **2. OBJETO**

A realização dos serviços de Limpeza em Estações de Redução de Pressão (ERPs), em Estações de Redução de Pressão e Medição (ERPMS) e em Estações de Transferência de Custódia (ETCs), conforme descritos na TABELA 01.

#### **3. DEFINIÇÕES**

##### **3.1 Estações do Sistema de Distribuição de Gás Natural**

As Estações do Sistema de Distribuição de Gás Natural são unidades operacionais com o objetivo de receber o gás natural do supridor, filtrá-lo, reduzir sua pressão ao nível operacional desejado, medir sua vazão e entregá-lo ao cliente. As Estações podem ser aéreas (ao nível do solo) ou estar instaladas dentro de caixas subterrâneas (abaixo do nível do solo).

#### **4. OBRIGAÇÕES DO CONTRATADO**

##### **4.1 São Obrigações do CONTRATADO quanto à Execução dos Serviços:**

- 4.1.1 Mobilizar todos os recursos humanos necessários à execução dos serviços, provendo os meios de transporte, a alimentação, o espaço de convivência coberto, banheiro químico e água potável gelada.
- 4.1.2 Seguir todas as normas de segurança vigentes, fornecendo e garantindo a correta utilização dos equipamentos de proteção individual (EPIs) e proteção coletiva (EPCs) que forem necessários à realização dos serviços (conforme a Norma Regulamentadora Número 06 do Ministério do Trabalho, específica para o assunto).
- 4.1.3 Manter no local dos serviços, recipientes adequados para a colocação dos resíduos produzidos, durante a execução dos trabalhos.
- 4.1.4 Os serviços de limpeza das estações abrangem as atividades de capinagem de aceiros, capinagem interna, roçagem do acesso à estação, varrição do piso e da



## EDITAL DE LICITAÇÃO PREGÃO ELETRONICO N.º 06/2018

---

calçada (quando as estações estiverem instaladas dentro de caixas subterrâneas, abaixo do nível do solo, a varrição deverá ser realizada nas partes interna e externa da caixa subterrânea), além da lavagem geral da estação, das tubulações, dos equipamentos e dos acessórios que a constituem.

4.1.5 Os serviços de lavagem consistem em aplicar água e detergente neutro para retirar poeira, óleo, graxa ou gordura que estejam acumuladas sobre a tubulação, equipamentos e/ou acessórios.

4.1.6 Os serviços de capinagem de aceiros, capinagem interna, roçagem do acesso à estação, varrição do piso e da calçada das estações serão feitos com periodicidade trimestral, exceto a limpeza e varrição da ERP DIA, que terá periodicidade mensal.

4.1.7 Os serviços de lavagem geral da estação, das tubulações, dos equipamentos e dos acessórios que a constituem serão feitos com periodicidade semestral.

4.1.8 Fazer o descarte de todo e qualquer resíduo proveniente da execução dos trabalhos, em lugar apropriado e seguro.

4.1.9 Elaborar relatório fotográfico do serviço contendo registro das instalações antes e após a execução das atividades.

### **4.2 São obrigações do CONTRATADO Quanto ao Fornecimento de Materiais:**

4.2.1 Fornecer todas as ferramentas, insumos e materiais de consumo necessários à execução dos serviços de capinagem, varrição, roçagem e lavagem.

4.2.2 Fornecer todos os Equipamentos de Proteção Individual (EPI) que forem necessários para a execução dos serviços (conforme a Norma Regulamentadora Número 06 do Ministério do Trabalho, específica para o assunto), tais como: botas, capacete, máscaras contra gases, luvas, perneiras, capa de chuva, protetor auricular, óculos de proteção, protetor solar, etc.

### **4.3 São obrigações do CONTRATADO quanto ao Planejamento Dos Serviços:**

4.3.1 Elaborar e apresentar um cronograma de execução dos serviços, antes do início dos mesmos.

4.3.2 Apresentar Plano de Trabalho, em conformidade com o cronograma de execução dos serviços, contendo entre outras informações:

- Horários de trabalho;
- Definição das equipes por frente de serviço, com identificação nominal do pessoal;
- Providências de segurança a serem adotadas;
- Lista de equipamentos e instrumentos a serem utilizados em cada frente de serviço.

4.3.3 Executar os trabalhos em um prazo máximo de 360 (trezentos e sessenta) dias.

4.3.4 Cumprir rigorosamente o cronograma de execução dos serviços.



## EDITAL DE LICITAÇÃO PREGÃO ELETRÔNICO N.º 06/2018

---

- 4.3.5 Identificar a empresa e os executantes dos serviços, por meio de farda ou crachá que deverá estar em uso durante a execução das atividades.
- 4.3.6 Preencher devidamente as Autorizações de Serviço das atividades já executadas e devolver à fiscalização da SERGAS, imediatamente após a conclusão de cada serviço.
- 4.3.7 Assumir os prejuízos e responsabilizar-se pelos custos adicionais em decorrência de improdutividades provocadas por:
- Quebra de equipamentos de sua propriedade ou de propriedade de subcontratados;
  - Paralisações impostas pela fiscalização da SERGAS em decorrência do descumprimento de obrigações contratuais;
  - Atraso na liberação de Autorizações de Serviço pela fiscalização da SERGAS por inadequação do **CONTRATADO** às condicionantes estabelecidas pelos órgãos públicos; às diretrizes de Segurança, Meio Ambiente e Saúde; às obrigações contratuais ou aos procedimentos executivos do sistema de Gestão de Qualidade da SERGAS;
  - Greves, protestos, passeatas, vandalismo ou outras manifestações sociais.

#### 4.4 São obrigações do **CONTRATADO** Quanto às Legislações Trabalhistas:

- 4.4.1 Apresentar à fiscalização da SERGAS cópia dos documentos dos empregados do contrato, na função correspondente, tais como: comprovante de vínculo empregatício, ficha de registro de empregado, ordem de serviço, atestado de saúde ocupacional e ficha de entrega de EPI.
- 4.4.2 Cumprir fielmente as Diretrizes de Segurança, Meio Ambiente e Saúde conforme Anexo Q12.
- 4.4.3 Comunicar imediatamente à SERGAS, com riqueza de detalhes e mediante formulário específico, a ocorrência de qualquer acidente de trabalho, com ou sem lesão corporal, assim como todas as ocorrências anormais (incidentes) que apresentem risco potencial para a Segurança, Meio Ambiente e Saúde.
- 4.4.4 Apresentar toda a documentação dos veículos e/ou motocicletas que serão utilizados para a execução dos serviços, assim como as habilitações dos condutores.

### 5. OBRIGAÇÕES DA SERGAS

#### 5.1 São obrigações da SERGAS quanto ao Planejamento Dos Serviços:

- 5.1.1 Fornecer a AS (Autorização de Serviço) antes do início de cada serviço.
- 5.1.2 Fazer visita técnica com os interessados, caso solicitado, em quaisquer das estações indicadas na TABELA 01.



## EDITAL DE LICITAÇÃO PREGÃO ELETRÔNICO N.º 06/2018

---

5.1.3 Garantir o acesso dos colaboradores do **CONTRATADO** às estações indicadas na TABELA 01, de acordo com o cronograma de execução dos serviços.

### 6. CRITÉRIOS DE MEDIÇÃO

A validação mensal das medições estará condicionada à aprovação dos serviços pela fiscalização da SERGAS e à entrega das seguintes evidências de execução: Relatórios Fotográficos e as respectivas Autorizações de Serviço devidamente preenchidas, de acordo com o cronograma de execução dos serviços.

O **CONTRATADO** deverá apresentar trimestralmente boletim de medição específico para cada município em que os serviços foram realizados, discriminando o preço unitário dos itens da TABELA 01 que foram contemplados no período de referência, assim como a totalização dos valores.

Serviços extraordinários somente serão efetuados quando solicitados por escrito e aprovados pela fiscalização da SERGAS, mediante a emissão de AS (Autorização de Serviço).

### 7. PRAZO

O prazo de vigência do contrato é de 450 (quatrocentos e cinquenta) dias, contados a partir da data de sua assinatura.

O prazo para execução dos serviços é de 360 (trezentos e sessenta) dias, contados a partir da data da emissão da primeira Autorização de Serviço pela SERGAS.



## EDITAL DE LICITAÇÃO PREGÃO ELETRONICO N.º 06/2018

TABELA 01

| ITEM | ESTAÇÃO<br>(*estação com piso concretado) | MUNICÍPIO  | CAPINAGEM<br>DE ACEIROS | CAPINAGEM<br>INTERNA | LIMPEZA E<br>VARRIÇÃO | LAVAGEM | ÁREA<br>INTERNA<br>(m <sup>2</sup> ) |
|------|---|------------|-------------------------|----------------------|-----------------------|---------|--------------------------------------|
| 01   | * ETC Atalaia                             | Aracaju    | SIM                     | NÃO                  | SIM                   | SIM     | 434                                  |
| 02   | * ERP DIA                                 | Aracaju    | SIM                     | SIM                  | SIM                   | SIM     | 236                                  |
| 03   | ERP Coroa do Meio (caixa)                 | Aracaju    | SIM                     | NÃO                  | SIM                   | SIM     | 10                                   |
| 04   | * ERPM Argaforte                          | Aracaju    | NÃO                     | NÃO                  | SIM                   | SIM     | 6                                    |
| 05   | * ERPM Nortista                           | Aracaju    | SIM                     | SIM                  | SIM                   | SIM     | 26                                   |
| 06   | * ERPM Hospital Primavera                 | Aracaju    | NÃO                     | NÃO                  | SIM                   | SIM     | 4                                    |
| 07   | * ERPM Têxtil St. Mônica<br>Coger.        | Aracaju    | NÃO                     | NÃO                  | SIM                   | SIM     | 9                                    |
| 08   | * ERPM Posto Bel                          | Aracaju    | NÃO                     | NÃO                  | SIM                   | SIM     | 8                                    |
| 09   | * ERPM Posto Serrano                      | Aracaju    | NÃO                     | NÃO                  | SIM                   | SIM     | 29                                   |
| 10   | * ERPM Posto Hermes Fontes                | Aracaju    | NÃO                     | SIM                  | SIM                   | SIM     | 22                                   |
| 11   | * ERPM Posto JGS                          | Aracaju    | NÃO                     | NÃO                  | SIM                   | SIM     | 6                                    |
| 12   | * ERPM Posto Presidente DIA               | Aracaju    | NÃO                     | NÃO                  | SIM                   | SIM     | 12                                   |
| 13   | * ERPM Posto Treze de Julho               | Aracaju    | NÃO                     | NÃO                  | SIM                   | SIM     | 8                                    |
| 14   | * ERPM Indústria Oriental                 | Aracaju    | SIM                     | NÃO                  | SIM                   | SIM     | 24                                   |
| 15   | * ERPM Posto Piranema                     | Aracaju    | NÃO                     | NÃO                  | SIM                   | SIM     | 12                                   |
| 16   | ERP late Clube (caixa)                    | Aracaju    | SIM                     | NÃO                  | SIM                   | SIM     | 10                                   |
| 17   | ERP Centro – Bairro Ind.<br>(caixa)       | Aracaju    | SIM                     | NÃO                  | SIM                   | SIM     | 7                                    |
| 18   | ERP Atalaia (caixa)                       | Aracaju    | SIM                     | NÃO                  | SIM                   | SIM     | 10                                   |
| 19   | ERP Farolândia (caixa)                    | Aracaju    | SIM                     | NÃO                  | SIM                   | SIM     | 5                                    |
| 20   | * ETC Socorro                             | Socorro    | SIM                     | SIM                  | SIM                   | SIM     | 129                                  |
| 21   | * ETC Manguinhos                          | Socorro    | SIM                     | NÃO                  | SIM                   | SIM     | 53                                   |
| 22   | * ERP DIS                                 | Socorro    | SIM                     | NÃO                  | SIM                   | SIM     | 372                                  |
| 23   | ERP BR-235 (caixa)                        | Socorro    | SIM                     | NÃO                  | SIM                   | SIM     | 10                                   |
| 24   | * ERPM Cersesa                            | Socorro    | SIM                     | NÃO                  | SIM                   | SIM     | 25                                   |
| 25   | * ERPM Serra Azul                         | Socorro    | SIM                     | NÃO                  | SIM                   | SIM     | 58                                   |
| 26   | * ERPM Massa Pronta                       | Socorro    | NÃO                     | NÃO                  | SIM                   | SIM     | 14                                   |
| 27   | * ERPM Posto Skina                        | Socorro    | NÃO                     | NÃO                  | SIM                   | SIM     | 11                                   |
| 28   | * ERPM Posto Veneza                       | Socorro    | NÃO                     | NÃO                  | SIM                   | SIM     | 4                                    |
| 29   | * ERPM Indústria Rocha Forte              | Socorro    | SIM                     | NÃO                  | SIM                   | SIM     | 13                                   |
| 30   | Lançador de PIG (caixa)                   | Socorro    | SIM                     | NÃO                  | SIM                   | SIM     | 15                                   |
| 31   | * Retificador de Socorro                  | Socorro    | SIM                     | NÃO                  | SIM                   | NÃO     | 42                                   |
| 32   | * ERPM Vale                               | Rosário    | SIM                     | NÃO                  | SIM                   | SIM     | 96                                   |
| 33   | * ERPM Posto Presidente IV<br>(Paty)      | Rosário    | SIM                     | NÃO                  | SIM                   | SIM     | 14                                   |
| 34   | ETC Carmópolis                            | Carmópolis | NÃO                     | NÃO                  | SIM                   | SIM     | 990                                  |
| 35   | * CP - 52                                 | Carmópolis | SIM                     | SIM                  | SIM                   | SIM     | 40                                   |
| 36   | * ERPM Posto GNC                          | Carmópolis | SIM                     | SIM                  | SIM                   | SIM     | 11                                   |
| 37   | * ERPM Posto VB                           | Carmópolis | SIM                     | NÃO                  | SIM                   | SIM     | 22                                   |
| 38   | * Retificador de Carmópolis               | Carmópolis | SIM                     | NÃO                  | SIM                   | NÃO     | 9                                    |
| 39   | * ETC Itaporanga                          | Itaporanga | SIM                     | NÃO                  | SIM                   | SIM     | 26                                   |
| 40   | * ERPM Mabel                              | Itaporanga | SIM                     | NÃO                  | SIM                   | SIM     | 34                                   |
| 41   | * ERPM Maratá Alimentos                   | Itaporanga | SIM                     | NÃO                  | SIM                   | SIM     | 19                                   |
| 42   | * ERPM Posto Central                      | Itaporanga | NÃO                     | NÃO                  | SIM                   | SIM     | 17                                   |
| 43   | * ETC Águas Claras                        | Estância   | SIM                     | NÃO                  | SIM                   | SIM     | 90                                   |
| 44   | ERPM Ambev                                | Estância   | SIM                     | SIM                  | SIM                   | SIM     | 410                                  |
| 45   | * ERPM Crown                              | Estância   | SIM                     | NÃO                  | SIM                   | SIM     | 24                                   |
| 46   | * ETC Estância                            | Estância   | SIM                     | SIM                  | SIM                   | SIM     | 83                                   |
| 47   | ERP DIE II                                | Estância   | SIM                     | SIM                  | SIM                   | SIM     | 908                                  |
| 48   | * ERPM Tropicfruit                        | Estância   | SIM                     | NÃO                  | SIM                   | SIM     | 14                                   |
| 49   | * ERPM Maratá Sucos                       | Estância   | SIM                     | SIM                  | SIM                   | SIM     | 44                                   |



## EDITAL DE LICITAÇÃO PREGÃO ELETRONICO N.º 06/2018

|    |                                   |          |     |     |     |     |     |
|----|-----------------------------------|----------|-----|-----|-----|-----|-----|
| 50 | * Recebedor Maratá Sucos          | Estância | SIM | SIM | SIM | SIM | 34  |
| 51 | * ERPM CIT                        | Estância | SIM | NÃO | SIM | SIM | 24  |
| 52 | * ERPM Têxtil St. Mônica Estância | Estância | SIM | NÃO | SIM | SIM | 28  |
| 53 | * ERPM Ind. Vidreira do Nordeste  | Estância | SIM | NÃO | SIM | SIM | 105 |
| 54 | ERP Bonfim (caixa)                | Estância | SIM | NÃO | SIM | SIM | 7   |
| 55 | * ERPM Atual Têxtil               | Estância | SIM | NÃO | SIM | SIM | 20  |
| 56 | * Retificador de Estância         | Estância | SIM | SIM | SIM | NÃO | 12  |

**TABELA 02**

| ITEM | ESTAÇÃO<br>(*estação com piso concretado) | MUNICÍPIO  | CAPINAGEM<br>DE ACEIROS | CAPINAGEM<br>INTERNA | LIMPEZA E<br>VARRIÇÃO | PREÇO<br>UNIT. (R\$) | QTD.<br>(UND) | PREÇO<br>TOTAL (R\$) |
|------|---|------------|-------------------------|----------------------|-----------------------|----------------------|---------------|----------------------|
| 01   | * ETC Atalaia                             | Aracaju    | SIM                     | NÃO                  | SIM                   |                      | 04            |                      |
| 02   | * ERP DIA                                 | Aracaju    | SIM                     | SIM                  | SIM                   |                      | 04            |                      |
| 03   | ERP Coroa do Meio (caixa)                 | Aracaju    | SIM                     | NÃO                  | SIM                   |                      | 04            |                      |
| 04   | * ERPM Argaforte                          | Aracaju    | NÃO                     | NÃO                  | SIM                   |                      | 04            |                      |
| 05   | * ERPM Nortista                           | Aracaju    | SIM                     | SIM                  | SIM                   |                      | 04            |                      |
| 06   | * ERPM Hospital Primavera                 | Aracaju    | NÃO                     | NÃO                  | SIM                   |                      | 04            |                      |
| 07   | * ERPM Têxtil St. Mônica Coger.           | Aracaju    | NÃO                     | NÃO                  | SIM                   |                      | 04            |                      |
| 08   | * ERPM Posto Bel                          | Aracaju    | NÃO                     | NÃO                  | SIM                   |                      | 04            |                      |
| 09   | * ERPM Posto Serrano                      | Aracaju    | NÃO                     | NÃO                  | SIM                   |                      | 04            |                      |
| 10   | * ERPM Posto Hermes Fontes                | Aracaju    | NÃO                     | SIM                  | SIM                   |                      | 04            |                      |
| 11   | * ERPM Posto JGS                          | Aracaju    | NÃO                     | NÃO                  | SIM                   |                      | 04            |                      |
| 12   | * ERPM Posto Presidente DIA               | Aracaju    | NÃO                     | NÃO                  | SIM                   |                      | 04            |                      |
| 13   | * ERPM Posto Treze de Julho               | Aracaju    | NÃO                     | NÃO                  | SIM                   |                      | 04            |                      |
| 14   | * ERPM Indústria Oriental                 | Aracaju    | SIM                     | NÃO                  | SIM                   |                      | 04            |                      |
| 15   | * ERPM Posto Piranema                     | Aracaju    | NÃO                     | NÃO                  | SIM                   |                      | 04            |                      |
| 16   | ERP Iate Clube (caixa)                    | Aracaju    | SIM                     | NÃO                  | SIM                   |                      | 04            |                      |
| 17   | ERP Centro – Bairro Ind. (caixa)          | Aracaju    | SIM                     | NÃO                  | SIM                   |                      | 04            |                      |
| 18   | ERP Atalaia (caixa)                       | Aracaju    | SIM                     | NÃO                  | SIM                   |                      | 04            |                      |
| 19   | ERP Farolândia (caixa)                    | Aracaju    | SIM                     | NÃO                  | SIM                   |                      | 04            |                      |
| 20   | * ETC Socorro                             | Socorro    | SIM                     | SIM                  | SIM                   |                      | 04            |                      |
| 21   | * ETC Manguinhos                          | Socorro    | SIM                     | NÃO                  | SIM                   |                      | 04            |                      |
| 22   | * ERP DIS                                 | Socorro    | SIM                     | NÃO                  | SIM                   |                      | 04            |                      |
| 23   | ERP BR-235 (caixa)                        | Socorro    | SIM                     | NÃO                  | SIM                   |                      | 04            |                      |
| 24   | * ERPM Cersesa                            | Socorro    | SIM                     | NÃO                  | SIM                   |                      | 04            |                      |
| 25   | * ERPM Serra Azul                         | Socorro    | SIM                     | NÃO                  | SIM                   |                      | 04            |                      |
| 26   | * ERPM Massa Pronta                       | Socorro    | NÃO                     | NÃO                  | SIM                   |                      | 04            |                      |
| 27   | * ERPM Posto Skina                        | Socorro    | NÃO                     | NÃO                  | SIM                   |                      | 04            |                      |
| 28   | * ERPM Posto Veneza                       | Socorro    | NÃO                     | NÃO                  | SIM                   |                      | 04            |                      |
| 29   | * ERPM Indústria Rocha Forte              | Socorro    | SIM                     | NÃO                  | SIM                   |                      | 04            |                      |
| 30   | Lançador de PIG (caixa)                   | Socorro    | SIM                     | NÃO                  | SIM                   |                      | 04            |                      |
| 31   | * Retificador de Socorro                  | Socorro    | SIM                     | NÃO                  | SIM                   |                      | 04            |                      |
| 32   | * ERPM Vale                               | Rosário    | SIM                     | NÃO                  | SIM                   |                      | 04            |                      |
| 33   | * ERPM Posto Presidente IV (Paty)         | Rosário    | SIM                     | NÃO                  | SIM                   |                      | 04            |                      |
| 34   | ETC Carmópolis                            | Carmópolis | NÃO                     | NÃO                  | SIM                   |                      | 04            |                      |
| 35   | * CP - 52                                 | Carmópolis | SIM                     | SIM                  | SIM                   |                      | 04            |                      |
| 36   | * ERPM Posto GNC                          | Carmópolis | SIM                     | SIM                  | SIM                   |                      | 04            |                      |
| 37   | * ERPM Posto VB                           | Carmópolis | SIM                     | NÃO                  | SIM                   |                      | 04            |                      |
| 38   | * Retificador de Carmópolis               | Carmópolis | SIM                     | NÃO                  | SIM                   |                      | 04            |                      |



## EDITAL DE LICITAÇÃO PREGÃO ELETRONICO N.º 06/2018

|                           |                                  |            |     |     |     |  |    |  |
|---------------------------|----------------------------------|------------|-----|-----|-----|--|----|--|
| 39                        | * ETC Itaporanga                 | Itaporanga | SIM | NÃO | SIM |  | 04 |  |
| 40                        | * ERP Mabel                      | Itaporanga | SIM | NÃO | SIM |  | 04 |  |
| 41                        | * ERP Maratá Alimentos           | Itaporanga | SIM | NÃO | SIM |  | 04 |  |
| 42                        | * ERP Posto Central              | Itaporanga | NÃO | NÃO | SIM |  | 04 |  |
| 43                        | * ETC Águas Claras               | Estância   | SIM | NÃO | SIM |  | 04 |  |
| 44                        | ERP Ambev                        | Estância   | SIM | SIM | SIM |  | 04 |  |
| 45                        | * ERP Crown                      | Estância   | SIM | NÃO | SIM |  | 04 |  |
| 46                        | * ETC Estância                   | Estância   | SIM | SIM | SIM |  | 04 |  |
| 47                        | ERP DIE II                       | Estância   | SIM | SIM | SIM |  | 04 |  |
| 48                        | * ERP Tropicfruit                | Estância   | SIM | NÃO | SIM |  | 04 |  |
| 49                        | * ERP Maratá Sucos               | Estância   | SIM | SIM | SIM |  | 04 |  |
| 50                        | * Recebedor Maratá Sucos         | Estância   | SIM | SIM | SIM |  | 04 |  |
| 51                        | * ERP CIT                        | Estância   | SIM | NÃO | SIM |  | 04 |  |
| 52                        | * ERP Têxtil St. Mônica Estância | Estância   | SIM | NÃO | SIM |  | 04 |  |
| 53                        | * ERP Ind. Vidreira do Nordeste  | Estância   | SIM | NÃO | SIM |  | 04 |  |
| 54                        | ERP Bonfim (caixa)               | Estância   | SIM | NÃO | SIM |  | 04 |  |
| 55                        | * ERP Atual Têxtil               | Estância   | SIM | NÃO | SIM |  | 04 |  |
| 56                        | * Retificador de Estância        | Estância   | SIM | SIM | SIM |  | 04 |  |
| <b>PREÇO GLOBAL (R\$)</b> |                                  |            |     |     |     |  |    |  |

**TABELA 03**

| ITEM | ESTAÇÃO<br>(*estação com piso concretado) | MUNICÍPIO | LAVAGEM | PREÇO UNIT. (R\$) | QTD. (UND) | PREÇO TOTAL (R\$) |
|------|---|-----------|---------|-------------------|------------|-------------------|
| 01   | * ETC Atalaia                             | Aracaju   | SIM     |                   | 02         |                   |
| 02   | * ERP DIA                                 | Aracaju   | SIM     |                   | 02         |                   |
| 03   | ERP Coroa do Meio (caixa)                 | Aracaju   | SIM     |                   | 02         |                   |
| 04   | * ERP Argaforte                           | Aracaju   | SIM     |                   | 02         |                   |
| 05   | * ERP Nortista                            | Aracaju   | SIM     |                   | 02         |                   |
| 06   | * ERP Hospital Primavera                  | Aracaju   | SIM     |                   | 02         |                   |
| 07   | * ERP Têxtil St. Mônica Coger.            | Aracaju   | SIM     |                   | 02         |                   |
| 08   | * ERP Posto Bel                           | Aracaju   | SIM     |                   | 02         |                   |
| 09   | * ERP Posto Serrano                       | Aracaju   | SIM     |                   | 02         |                   |
| 10   | * ERP Posto Hermes Fontes                 | Aracaju   | SIM     |                   | 02         |                   |
| 11   | * ERP Posto JGS                           | Aracaju   | SIM     |                   | 02         |                   |
| 12   | * ERP Posto Presidente DIA                | Aracaju   | SIM     |                   | 02         |                   |
| 13   | * ERP Posto Treze de Julho                | Aracaju   | SIM     |                   | 02         |                   |
| 14   | * ERP Indústria Oriental                  | Aracaju   | SIM     |                   | 02         |                   |
| 15   | * ERP Posto Piranema                      | Aracaju   | SIM     |                   | 02         |                   |
| 16   | ERP late Clube (caixa)                    | Aracaju   | SIM     |                   | 02         |                   |
| 17   | ERP Centro – Bairro Ind. (caixa)          | Aracaju   | SIM     |                   | 02         |                   |
| 18   | ERP Atalaia (caixa)                       | Aracaju   | SIM     |                   | 02         |                   |
| 19   | ERP Farolândia (caixa)                    | Aracaju   | SIM     |                   | 02         |                   |
| 20   | * ETC Socorro                             | Socorro   | SIM     |                   | 02         |                   |
| 21   | * ETC Manguihos                           | Socorro   | SIM     |                   | 02         |                   |
| 22   | * ERP DIS                                 | Socorro   | SIM     |                   | 02         |                   |
| 23   | ERP BR-235 (caixa)                        | Socorro   | SIM     |                   | 02         |                   |
| 24   | * ERP Cersesa                             | Socorro   | SIM     |                   | 02         |                   |
| 25   | * ERP Serra Azul                          | Socorro   | SIM     |                   | 02         |                   |
| 26   | * ERP Massa Pronta                        | Socorro   | SIM     |                   | 02         |                   |
| 27   | * ERP Posto Skina                         | Socorro   | SIM     |                   | 02         |                   |
| 28   | * ERP Posto Veneza                        | Socorro   | SIM     |                   | 02         |                   |
| 29   | * ERP Indústria Rocha Forte               | Socorro   | SIM     |                   | 02         |                   |



**EDITAL DE LICITAÇÃO**  
**PREGÃO ELETRÔNICO N.º 06/2018**

|                           |                                   |            |     |      |    |      |
|---------------------------|-----------------------------------|------------|-----|------|----|------|
| 30                        | Lançador de PIG (caixa)           | Socorro    | SIM |      | 02 |      |
| 31                        | * Retificador de Socorro          | Socorro    | NAO | 0,00 | -  | 0,00 |
| 32                        | * ERPM Vale                       | Rosário    | SIM |      | 02 |      |
| 33                        | * ERPM Posto Presidente IV (Paty) | Rosário    | SIM |      | 02 |      |
| 34                        | ETC Carmópolis                    | Carmópolis | SIM |      | 02 |      |
| 35                        | * CP - 52                         | Carmópolis | SIM |      | 02 |      |
| 36                        | * ERPM Posto GNC                  | Carmópolis | SIM |      | 02 |      |
| 37                        | * ERPM Posto VB                   | Carmópolis | SIM |      | 02 |      |
| 38                        | * Retificador de Carmópolis       | Carmópolis | NAO | 0,00 | -  | 0,00 |
| 39                        | * ETC Itaporanga                  | Itaporanga | SIM |      | 02 |      |
| 40                        | * ERPM Mabel                      | Itaporanga | SIM |      | 02 |      |
| 41                        | * ERPM Maratá Alimentos           | Itaporanga | SIM |      | 02 |      |
| 42                        | * ERPM Posto Central              | Itaporanga | SIM |      | 02 |      |
| 43                        | * ETC Águas Claras                | Estância   | SIM |      | 02 |      |
| 44                        | ERPM Ambev                        | Estância   | SIM |      | 02 |      |
| 45                        | * ERPM Crown                      | Estância   | SIM |      | 02 |      |
| 46                        | * ETC Estância                    | Estância   | SIM |      | 02 |      |
| 47                        | ERP DIE II                        | Estância   | SIM |      | 02 |      |
| 48                        | * ERPM Tropicfruit                | Estância   | SIM |      | 02 |      |
| 49                        | * ERPM Maratá Sucos               | Estância   | SIM |      | 02 |      |
| 50                        | * Recebedor Maratá Sucos          | Estância   | SIM |      | 02 |      |
| 51                        | * ERPM CIT                        | Estância   | SIM |      | 02 |      |
| 52                        | * ERPM Têxtil St. Mônica Estância | Estância   | SIM |      | 02 |      |
| 53                        | * ERPM Ind. Vidreira do Nordeste  | Estância   | SIM |      | 02 |      |
| 54                        | ERP Bonfim (caixa)                | Estância   | SIM |      | 02 |      |
| 55                        | * ERPM Atual Têxtil               | Estância   | SIM |      | 02 |      |
| 56                        | * Retificador de Estância         | Estância   | NAO | 0,00 | -  | 0,00 |
| <b>PROÇO GLOBAL (R\$)</b> |                                   |            |     |      |    |      |

**8. FOTOS ILUSTRATIVAS DAS ESTAÇÕES**

**8.1 ETC Atalaia**



Figura 01



Figura 02

**8.2 ERP DIA - Periodicidade Mensal**



Figura 03

**8.3 ERP Coroa do Meio (Caixa)**



Figura 04

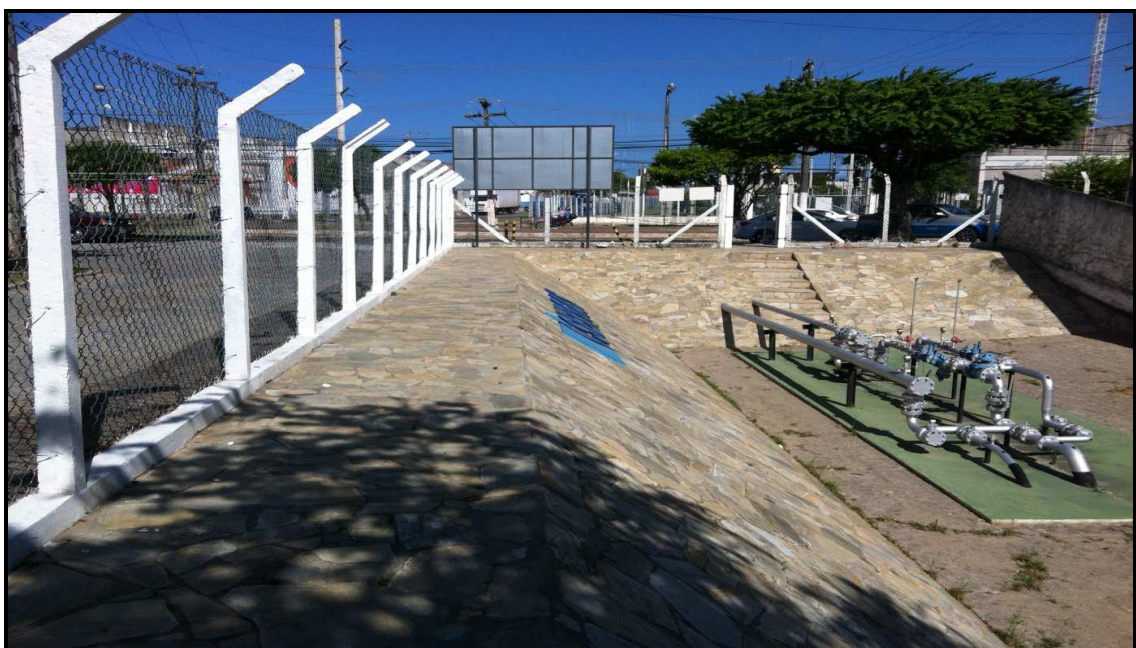

Figura 05

**8.4 ERPM Argaforte**



Figura 06



# EDITAL DE LICITAÇÃO PREGÃO ELETRÔNICO N.º 06/2018

---

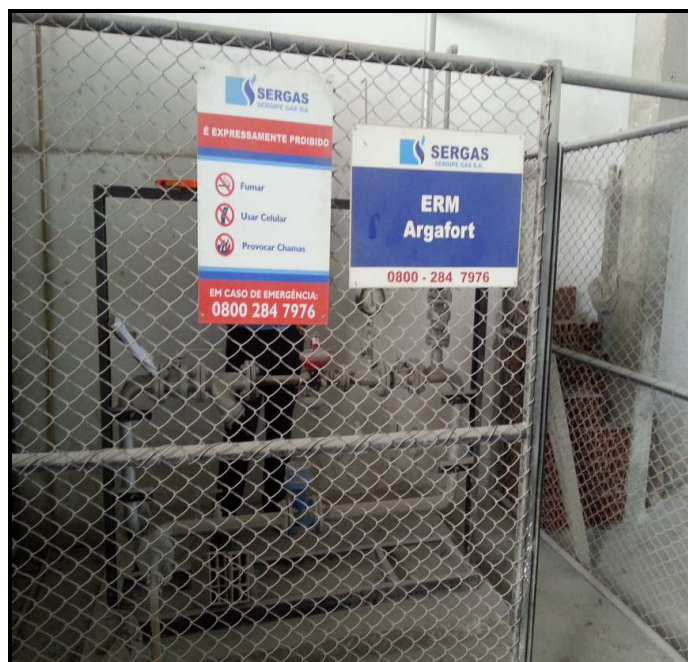
## 8.5 ERPM Nortista



Figura 07



Figura 08

## 8.6 ERPM Hospital Primavera



Figura 09



**EDITAL DE LICITAÇÃO  
PREGÃO ELETRÔNICO N.º 06/2018**

---

**8.7 ERPM Têxtil Santa Mônica Aracaju Segmento Cogeração**



Figura 10

**8.8 ERPM Posto Bel**



Figura 11



# EDITAL DE LICITAÇÃO PREGÃO ELETRÔNICO N.º 06/2018

---

## 8.9 ERPM Posto Serrano



Figura 12

## 8.10 ERPM Posto Hermes Fontes



Figura 13

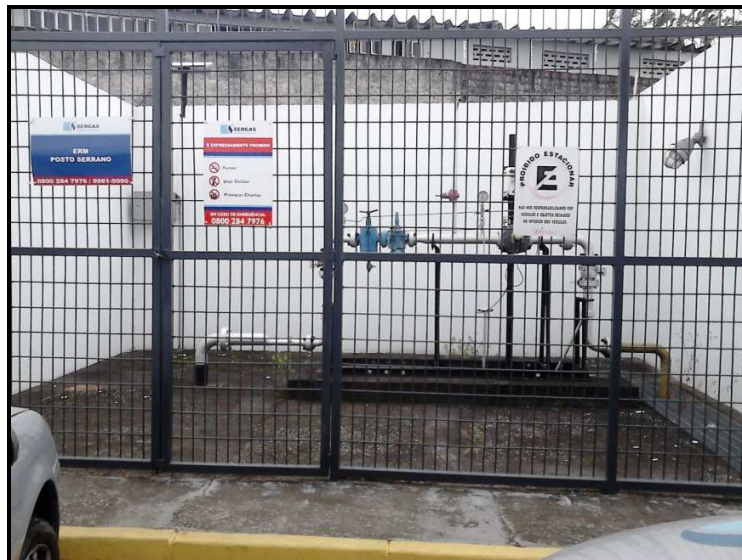

**EDITAL DE LICITAÇÃO  
PREGÃO ELETRÔNICO N.º 06/2018**

---

**8.11 ERPM Posto JGS**



Figura 14

**8.12 ERPM Posto Presidente Filial DIA**



Figura 15



## EDITAL DE LICITAÇÃO PREGÃO ELETRÔNICO N.º 06/2018

---

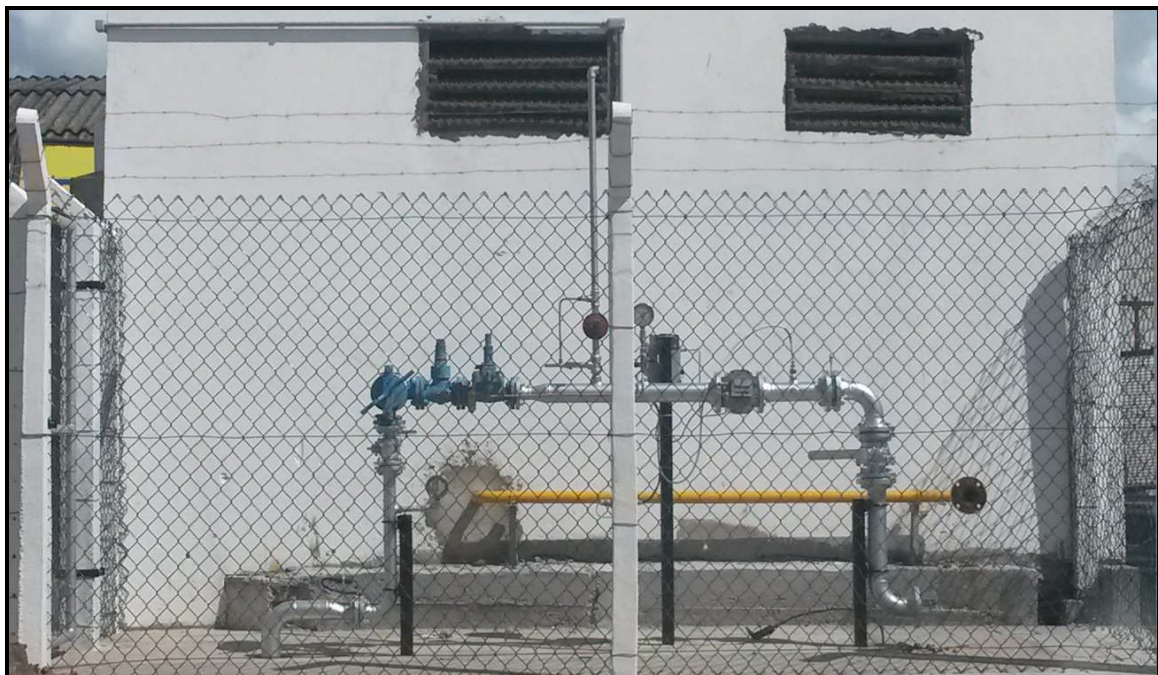
### 8.13 ERPМ Posto Petrox Filial Treze de Julho



Figura 16

### 8.14 ERPМ Indústria Oriental



Figura 17



**EDITAL DE LICITAÇÃO  
PREGÃO ELETRÔNICO N.º 06/2018**

---

**8.15 ERPM Posto Piranema**



Figura 18

**8.16 ERP late Clube (Caixa)**



Figura 19



**EDITAL DE LICITAÇÃO  
PREGÃO ELETRONICO N.º 06/2018**

---

**8.17 ERP Centro – Bairro Industrial (Caixa)**



Figura 20

**8.18 ERP Atalaia (Caixa)**



Figura 21

**8.19 ERP Farolândia (Caixa)**



Figura 22

**8.20 ETC Socorro**



Figura 23

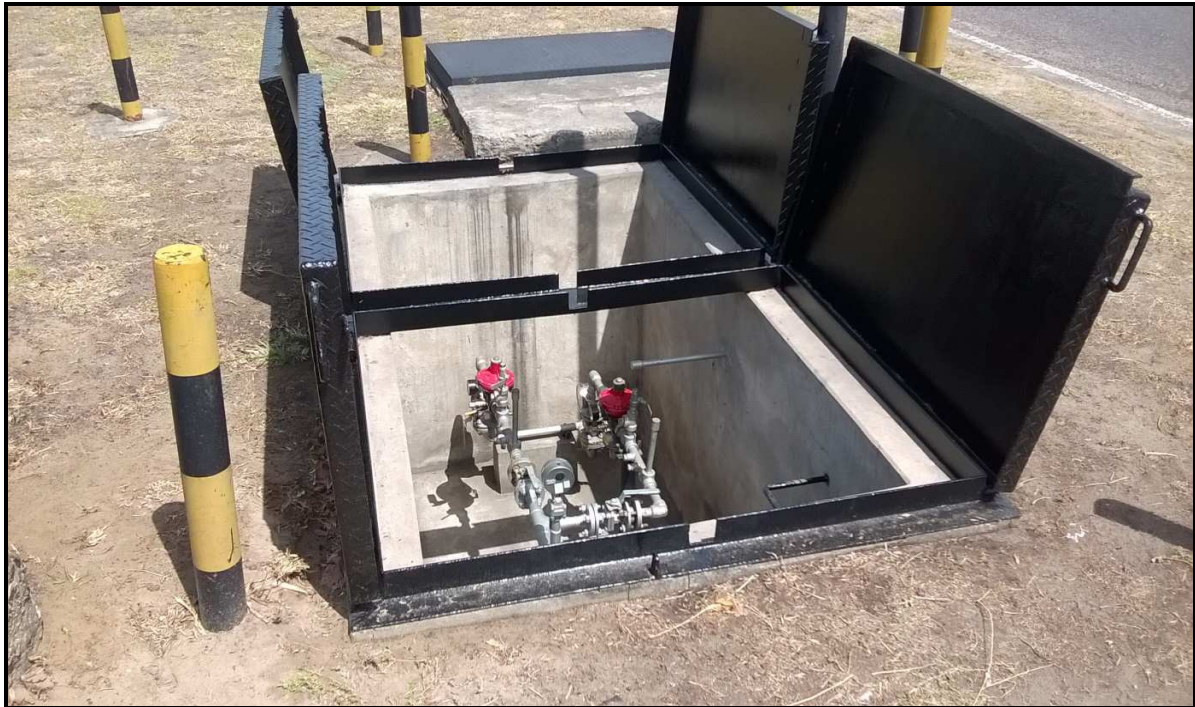

**EDITAL DE LICITAÇÃO**  
**PREGÃO ELETRONICO N.º 06/2018**

**8.21 ETC Manguinhos**



Figura 24

**8.22 ERP DIS**



Figura 25

**8.23 ERP BR-235 (Caixa)**



Figura 26

**8.24 ERPM Cersesa**



Figura 27



Figura 28

**8.25 ERPM Serra Azul**



Figura 29



Figura 30

**8.26 ERPM Massa Pronta**



Figura 31

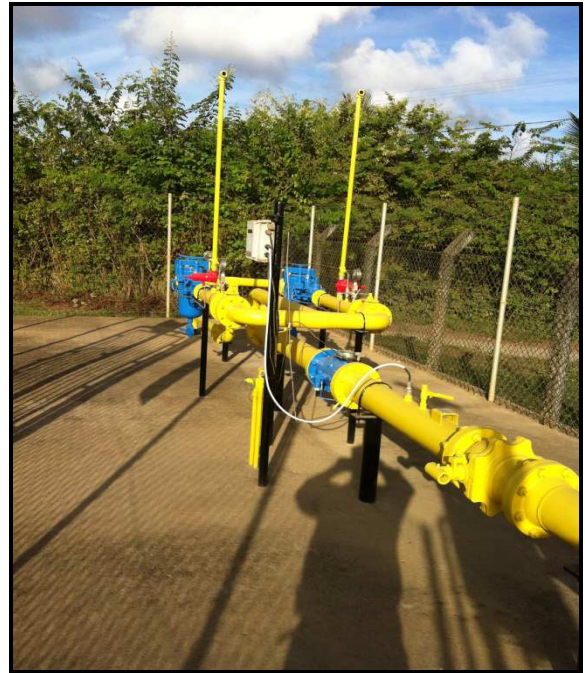

Figura 32

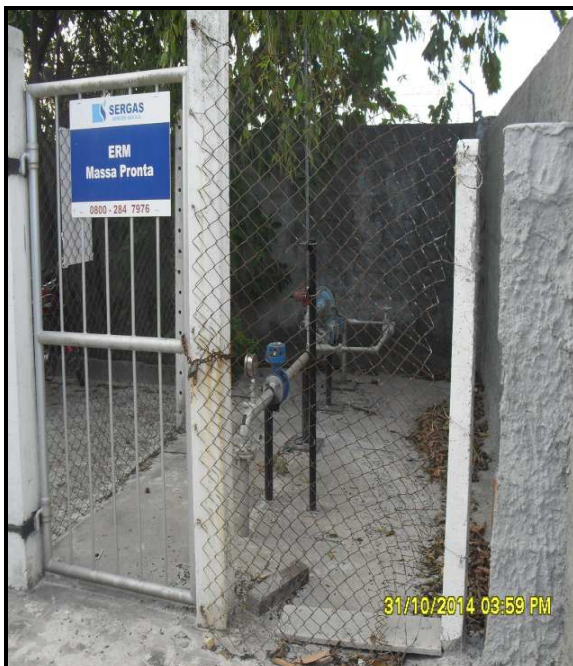

# EDITAL DE LICITAÇÃO PREGÃO ELETRÔNICO N.º 06/2018

## 8.27 ERPM Posto Skina



Figura 33



Figura 34

## 8.28 ERPM Posto Veneza

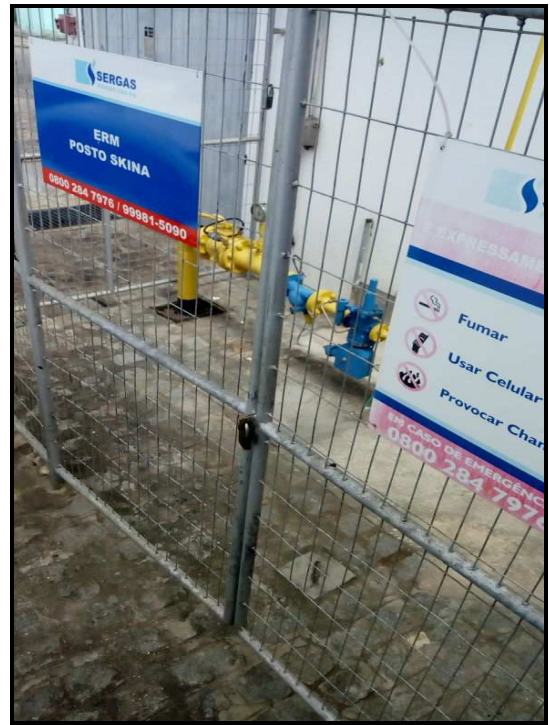

Figura 35

**8.29 ERPМ Indústria Rocha Forte**

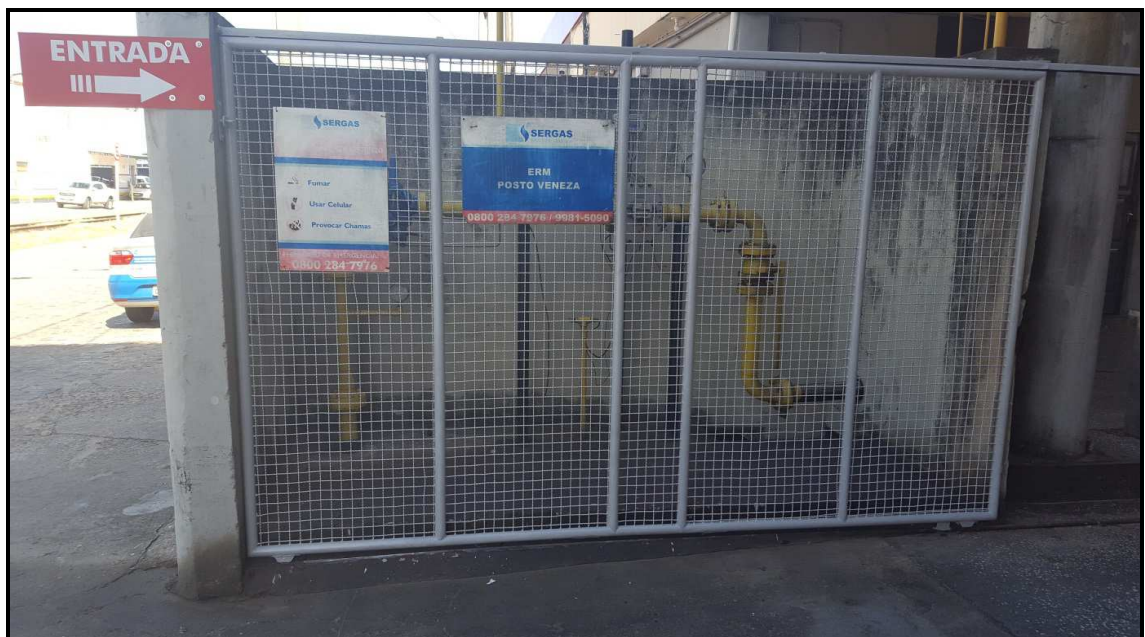

Figura 36

**8.30 Lançador de PIG (Caixa)**



Figura 37



Figura 38

**8.31 Retificador de Socorro**



Figura 39



Figura 40

**8.32 ERPV Vale**



Figura 41



Figura 42



**SERGAS**

**EDITAL DE LICITAÇÃO  
PREGÃO ELETRÔNICO N.º 06/2018**

---

**8.33 ERPM Posto Presidente IV (Paty)**



Figura 43

**8.34 ETC Carmópolis**



Figura 44

**8.35 CP-52**



Figura 45



Figura 46

**8.36 ERPM Posto GNC**



Figura 47

**8.37 ERPM Posto VB**



Figura 48

**8.38 Retificador de Carmópolis**



Figura 49



Figura 50



**EDITAL DE LICITAÇÃO  
PREGÃO ELETRÔNICO N.º 06/2018**

---

**8.39 ETC Itaporanga**



Figura 51

**8.40 ERPM Mabel**



Figura 52



**EDITAL DE LICITAÇÃO  
PREGÃO ELETRONICO N.º 06/2018**

---

**8.41 ERPM Maratá Alimentos**



Figura 53

**8.42 ERPM Posto Central**



Figura 54



## EDITAL DE LICITAÇÃO PREGÃO ELETRONICO N.º 06/2018

---

### 8.43 ETC Águas Claras



Figura 55

### 8.44 ERP Ambev



Figura 56



## EDITAL DE LICITAÇÃO PREGÃO ELETRÔNICO N.º 06/2018

### 8.45 ERPM Crown



Figura 57

### 8.46 ETC Estância



Figura 58



**SERGAS**

**EDITAL DE LICITAÇÃO  
PREGÃO ELETRÔNICO N.º 06/2018**

---

**8.47 ERP DIE II**



Figura 59

**8.48 ERP M Tropfruit**



Figura 60

**8.49 ERPМ Maratá Sucos**



Figura 61



Figura 62

**8.50 Recebedor Maratá Sucos**



Figura 63

**8.51 ERPM CIT**



Figura 64

**8.52 ERPM Têxtil Santa Mônica Filial Estância**



Figura 65

**8.53 ERP M Indústria Vidreira do Nordeste**



Figura 66



Figura 67

**8.54 ERP Bonfim (Caixa)**



Figura 68

**8.55 ERPm Atual Têxtil**



Figura 69

**8.56 Retificador de Estância**



Figura 70



Figura 71



**EDITAL DE LICITAÇÃO  
PREGÃO ELETRÔNICO N.º 06/2018**

---

**9. DO PREÇO:**

O valor total dos serviços será definido por meio do certame a ser realizado pela SERGAS, tendo como custo estimado de R\$ 87.848,00 (oitenta e sete mil oitocentos e quarenta e oito reais) de acordo com os orçamentos prévios levantados.

**10. ARQUIVOS ANEXOS:**

10.1 – Anexo Q12 – SMS para Contratos.



## EDITAL DE LICITAÇÃO PREGÃO ELETRÔNICO N.º 06/2018

---

### ANEXO III – MINUTA DE CONTRATO

#### PREGÃO ELETRÔNICO N.º 06/2018

Pelo presente instrumento particular, a **SERGIPE GÁS - SERGAS**, com sede na Avenida Heráclito Rollemberg, n.º 2482, Conjunto Augusto Franco, Bairro Farolândia, Aracaju/SE, inscrita no CNPJ/MF sob o n.º 86.809.043/0001-38, doravante denominada **CONTRATANTE**, representada neste ato pelo Diretor Presidente [...] e pelo Diretor Técnico e Comercial [...] e a Empresa [...], estabelecida [...], inscrita no CNPJ/MF sob o n.º [...], doravante denominado **CONTRATADO**, neste ato representado pelo seu [...], celebram o presente **CONTRATO** segundo as **CLÁUSULAS E CONDIÇÕES** abaixo dispostas.

O presente contrato está de acordo com a Lei n.º 8.666/93 e sua legislação suplementar, regendo-se pelas cláusulas e condições seguintes:

#### CLÁUSULA PRIMEIRA - DO OBJETO (art. 55, inciso I, da Lei n.º 8.666/93).

O presente contrato tem por objeto os serviços de limpeza e conservação das estações de gás da SERGAS, conforme especificações detalhadas constantes nos Anexos II e III do Edital referentes ao Pregão n.º 06/2018, os integrantes a este independente de transcrição.

#### CLÁUSULA SEGUNDA - DA FORMA DE EXECUÇÃO DO SERVIÇO (art. 55, inciso II, da Lei n.º 8.666/93).

Os serviços serão prestados na sede da SERGAS, conforme descrição do memorial descrito, especificação técnica e o disposto na cláusula quinta deste instrumento.

#### CLÁUSULA TERCEIRA - DO PREÇO, DAS CONDIÇÕES DE PAGAMENTO (art. 55, inciso III, da Lei n.º 8.666/93).

O valor total do contrato é de R\$ XXXXXXXXXXXX (XXXXXXXXXXXXXXXXXX). A CONTRATANTE somente pagará ao CONTRATADO pela efetiva realização dos serviços, após liquidação da obrigação.

§ 1º - O pagamento será efetuado após liquidação da despesa por meio de crédito em conta corrente indicada pelo licitante(s) vencedor(es), no prazo de até 10 (dez) dias, mediante a apresentação de Nota Fiscal Eletrônica/Fatura, devidamente certificada pelo setor responsável pelo recebimento.



## EDITAL DE LICITAÇÃO PREGÃO ELETRÔNICO N.º 06/2018

---

§ 2º - Para fazer jus ao pagamento, o CONTRATADO deverá apresentar, juntamente com o documento de cobrança, as certidões negativas perante as Fazendas Federal, Estadual e Municipal, prova de regularidade perante o FGTS – CRF e a Certidão Negativa de Débitos Trabalhistas.

§ 3º - Nenhum pagamento será efetuado ao CONTRATADO, enquanto houver pendência de liquidação de obrigação financeira, em virtude de penalidade ou inadimplência contratual.

§ 4º - Não haverá sob hipótese alguma, pagamento antecipado.

§ 5º - O preço será irreajustável pelo período de 12 (doze) meses, contados da data de apresentação da proposta. Após esse prazo, o mesmo poderá ser reajustado, para mais ou para menos, de acordo com a variação do **INPC** - Índice Nacional de Preços ao Consumidor, divulgado pelo IBGE.

§ 6º - No caso de atraso de pagamento, será utilizado, para atualização do valor mencionado no *caput* desta Cláusula, o Índice Nacional de Preços ao Consumidor - INPC/IBGE.

OBS1: A prefeitura de Aracaju instituiu a Nota Fiscal Eletrônica de Serviços, cuja legislação local obriga as empresas prestadoras de serviços a empresas públicas e de economia mista (caso da SERGAS), domiciliadas em Aracaju, a se cadastrarem junto à prefeitura - de Aracaju - para possibilitar a emissão de Nota Fiscal Eletrônica de Serviços - NFS-e, caso a empresa prestadora seja domiciliada em Aracaju, ou o Registro Auxiliar de Nota Fiscal de Serviços - RANFE, para empresas prestadoras não domiciliadas em Aracaju. Tal medida vale para todos os serviços realizados dentro ou fora do Município, mesmo para empresa cujo domicílio já possua Nota Fiscal Eletrônica.

### CLÁUSULA QUARTA - DA VIGÊNCIA (Art. 55, inciso IV, da Lei nº 8.666/93).

O presente Contrato terá vigência de 450 (quatrocentos e cinquenta) dias, contados a partir da data da sua assinatura, podendo ser prorrogado com vistas à obtenção de preços e condições mais vantajosas para a Administração, na forma do art. 57, II da Lei 8.666/93.

### CLÁUSULA QUINTA - DA EXECUÇÃO DO CONTRATO:

Os serviços serão prestados no prazo máximo de 360 (trezentos e sessenta) dias, nas condições estipuladas no memorial descrito e na especificação técnica, bem como, supletivamente, na proposta de preços.

§ 1º - O seu recebimento dar-se-á de acordo com o art. 73 incisos I, “a” e “b”.



## EDITAL DE LICITAÇÃO PREGÃO ELETRONICO N.º 06/2018

§ 2º - O recebimento provisório ou definitivo do objeto do contrato não exclui a responsabilidade civil a ele relativa, nem a ético-profissional, pela perfeita execução do contrato.

### CLÁUSULA SEXTA - DOTAÇÃO ORÇAMENTÁRIA (art. 55, inciso V, da Lei n.º 8.666/93).

As despesas com o pagamento do referido objeto correrão por conta da dotação orçamentária abaixo especificada:

| ANO  | NATUREZA DE DESPESA | FR |
|------|---------------------|----|
| 2018 | SERVIÇOS - CUSTO    | 01 |

### CLÁUSULA SÉTIMA - DO DIREITO E RESPONSABILIDADE DAS PARTES (art. 55, inciso VII e XIII, da Lei nº 8.666/93).

O CONTRATADO, durante a vigência deste Contrato, compromete-se a:

- a) Manter, durante toda a execução do Contrato, em compatibilidade com as obrigações assumidas, todas as condições de habilitação e qualificação exigidas no Edital;
- b) Responsabilizar-se, em caráter exclusivo, pela execução dos serviços;
- c) Programar serviço eficiente, sendo responsável por quaisquer atrasos resultantes de planejamento inadequado ou de deficiência na execução;
- d) Executar o serviço especificado na respectiva Ordem de Serviço, na forma, nos locais e dentro do prazo referido;
- e) Cumprir as obrigações e exigências do memorial descrito e da especificação técnica;
- f) Reparar o serviço anteriormente aceito, caso apareçam defeitos de execução durante a inspeção;
- g) Executar ainda, todas as obrigações descritas no Memorial Descritivo.

O CONTRATANTE, durante a vigência deste Contrato, compromete-se a:

- a) Notificar ao CONTRATADO sobre qualquer irregularidade encontrada no serviço recebido;
- b) Efetuar o pagamento ao Contratado de acordo com o estabelecido no Contrato.

### CLÁUSULA OITAVA - DAS PENALIDADES E MULTAS (Art. 7º, da Lei nº 10.520/2002).

Pelo atraso injustificado na execução do Contrato, pela inexecução total ou parcial do objeto pactuado, conforme o caso, o CONTRATANTE poderá aplicar ao CONTRATADO as seguintes sanções, garantido a prévia defesa:

- I - advertência;



## EDITAL DE LICITAÇÃO PREGÃO ELETRONICO N.º 06/2018

---

II - multa moratória de 0,5% (zero vírgula cinco por cento) por dia, até o máximo de 10% (dez por cento) sobre o valor do Contrato, em decorrência de atraso injustificado na execução;

Como a SERGAS não exigirá garantia do contrato, a multa poderá ser descontada dos pagamentos eventualmente devido.

III - multa compensatória de 10% (dez por cento) sobre o valor total deste Contrato, no caso de inexecução total;

Como a SERGAS não exigirá garantia do contrato, a multa poderá ser descontada dos pagamentos eventualmente devido.

IV – suspensão temporária de participar de licitação e impedimento de contratar com a SERGAS pelo prazo de 06 (seis) meses a 02 (dois) anos;

V - declaração de inidoneidade para licitar ou contratar com a Administração Pública.

Parágrafo único - O CONTRATADO ficará impedida de licitar e de contratar com os órgãos e entidades pertencentes à Administração Pública Estadual, pelo prazo de até 5 (cinco) anos, garantido o direito prévio da citação e da ampla defesa, enquanto perdurarem os motivos determinantes da punição ou até que seja promovida a reabilitação perante a própria autoridade que aplicou a penalidade, quando:

I - ensejar o retardamento da execução do objeto deste Contrato;

II - não mantiver a proposta, injustificadamente;

III - comportar-se de modo inidôneo;

IV - fizer declaração falsa ou cometer fraude fiscal;

V - falhar ou fraudar na execução do Contrato.

### CLÁUSULA NONA - DA RESCISÃO (art. 55, inciso VIII, da Lei nº 8.666/93).

Independentemente de notificações ou interpelações judiciais ou extrajudiciais, constituem motivos para rescisão do Contrato às situações previstas nos artigos 77 e 78, na forma do artigo 79, da Lei nº 8.666/93.

§ 1º - O presente Contrato poderá ser rescindido, também, por conveniência administrativa, a Juízo do CONTRATANTE, sem que caiba ao CONTRATADO qualquer ação ou interpelação judicial.



## EDITAL DE LICITAÇÃO PREGÃO ELETRONICO N.º 06/2018

---

§ 2º - No caso de rescisão do Contrato, o CONTRATANTE fica obrigado a comunicar tal decisão ao CONTRATADO, por escrito, no mínimo com 30 (trinta) dias de antecedência.

§ 3º - Na ocorrência da rescisão prevista no "caput" desta cláusula, nenhum ônus recairá sobre o CONTRATANTE em virtude desta decisão, ressalvado o disposto no § 2º do artigo 79 da Lei nº. 8.666/93 e alterações.

### CLÁUSULA DÉCIMA - DOS DIREITOS DO CONTRATANTE NO CASO DE RESCISÃO (Art. 55, inciso IX, da Lei nº 8.666/93).

Na hipótese de rescisão administrativa do presente Contrato, o CONTRATADO reconhece, de logo, o direito do CONTRATANTE de adotar, no que couber, as medidas previstas no artigo 80, da Lei nº. 8.666/93.

### CLÁUSULA DÉCIMA PRIMEIRA - DA LEGISLAÇÃO APLICÁVEL À EXECUÇÃO DO CONTRATO E OS CASOS OMISSOS (art. 55, inciso XII, da Lei nº 8.666/93).

O presente Contrato fundamenta-se:

I - nos termos do **Pregão Eletrônico n.º 06/2018** que, simultaneamente:

a) não contrarie o interesse público;

II - nas demais determinações da Lei 8.666/93, Lei nº 10.520/02.

III - nos preceitos do Direito Público;

IV - supletivamente, nos princípios da Teoria Geral dos Contratos e nas disposições do Direito Privado.

Parágrafo único - Os casos omissos e quaisquer ajustes que se fizerem necessários, em decorrência deste Contrato, serão acordados entre as partes, lavrando-se, na ocasião, Termo Aditivo.

### CLÁUSULA DÉCIMA SEGUNDA - DA PUBLICAÇÃO.

O CONTRATANTE publicará, no Diário Oficial do Estado, o extrato do presente Contrato no prazo de 20 (vinte) dias da data de sua assinatura, com indicação da modalidade de licitação e de seu número de referência.



## **EDITAL DE LICITAÇÃO PREGÃO ELETRÔNICO N.º 06/2018**

---

### CLÁUSULA DÉCIMA TERCEIRA - DAS ALTERAÇÕES (Art. 65, Lei nº 8.666/93).

Este instrumento poderá ser alterado na ocorrência de quaisquer fatos estipulados no artigo 65, da Lei 8.666/93, devidamente comprovados.

§ 1º - O CONTRATADO fica obrigado a aceitar, nas mesmas condições contratuais, os acréscimos e supressões que se fizerem necessários, até o limite legal previsto, calculado sobre o valor inicial atualizado do contrato.

§ 2º - Nenhum acréscimo ou supressão poderá exceder o limite estabelecido nesta condição, salvo as supressões resultantes de acordo celebrados entre as partes.

### CLÁUSULA DÉCIMA QUARTA - DO ACOMPANHAMENTO E DA FISCALIZAÇÃO (Art. 67, Lei nº 8.666/93).

Na forma do que dispõe o artigo 67, da Lei 8.666/93, fica designado o servidor Iolando Meneses Santos, devidamente credenciado, ao qual competirá dirimir as dúvidas que surgirem no curso da execução e que de tudo dará ciência ao credenciante (art. 67 da Lei n.º 8.666/93).

§ 1º - À fiscalização compete, entre outras atribuições, verificar a conformidade da execução do Contrato com as normas especificadas, se os procedimentos são adequados para garantir a qualidade desejada.

§ 2º - A ação da fiscalização não exonera o Contratado de suas responsabilidades contratuais.

### CLÁUSULA DÉCIMA QUINTA - CLÁUSULA ANTICORRUPÇÃO

Em demonstração de comprometimento e responsabilidade, as Partes declaram conhecer e concordar integralmente com o estabelecido nos "Princípios de Conduta Ética Empresarial" da SERGAS, assim como com o estabelecido na Lei Nº 12.846, de 01/08/2013, que dispõe sobre a responsabilização administrativa e civil de pessoas jurídicas pela prática de atos contra a administração pública.

As Partes declaram, na data de entrada em vigência deste Contrato, que as mesmas, seus diretores, executivos ou empregados não ofereceram, prometeram, deram, autorizaram, solicitaram ou aceitaram qualquer valor pecuniário indevido ou outra vantagem de qualquer tipo (ou que tenha ficado implícito que irão ou poderão fazer qualquer coisa desta natureza a qualquer momento no futuro) de alguma forma relacionada ao Contrato e que tomaram as medidas razoáveis para prevenir subcontratados, agentes ou terceiros, sujeito ao seu controle ou à sua influência de fazê-lo.



## EDITAL DE LICITAÇÃO PREGÃO ELETRÔNICO N.º 06/2018

---

As Partes concordam que, em todos os momentos relacionados com este Contrato, ao longo de sua vigência e após, nenhuma das Partes poderá oferecer, dar ou se comprometer a dar a quem quer que seja, ou aceitar ou se comprometer a aceitar de quem quer que seja, tanto por conta própria quanto através de outrem, qualquer pagamento, doação, compensação, vantagens financeiras ou não financeiras ou benefícios de qualquer espécie que constituam prática ilegal ou de corrupção sob as leis nacionais, seja de forma direta ou indireta quanto ao objeto deste contrato, ou de outra forma que não relacionada a este contrato, devendo garantir, ainda, que seus prepostos, colaboradores, subcontratados, agentes ou terceiros, sujeitos ao seu controle ou influência determinante ajam da mesma forma.

As Partes declaram que vedarão as práticas seguintes a qualquer momento e de todas as formas, em relação a prepostos, colaboradores, subcontratados, agentes ou terceiros, sujeitos ao seu controle ou influência, funcionários públicos a nível internacional, nacional ou local, partidos políticos, partidos oficiais ou candidatos a cargos políticos, diretores, executivos ou empregados de partidos, quer estas práticas sejam envolvidas direta ou indiretamente, inclusive através de terceiros:

- a) **Suborno:** é o ato de oferecer, prometer, dar, autorizar ou aceitar qualquer valor indevido ou outras vantagens, por ou para qualquer das pessoas acima listadas ou para qualquer outra pessoa a fim de obter ou reter o negócio ou outras vantagens impróprias, em conexão com contratos públicos ou privados, licenças regulatórias, tributação, taxas alfandegárias, procedimentos judiciais e legislativos. A prática de suborno não se limita ao descrito, mas frequentemente inclui:
  - (i) Repasse de parte do pagamento do contrato a agentes públicos, acionistas ou a partidos oficiais ou aos empregados da outra Parte contratante, parentes, amigos, conhecidos ou parceiros de negócios ou,
  - (ii) O uso de intermediários como agentes, subcontratados, consultores ou outros terceiros, para canalizar o pagamento a agentes públicos, acionistas ou a partidos oficiais, ou aos empregados da outra parte contratante, parentes, amigos, conhecidos ou parceiros de negócios.
- b) **Extorsão ou Solicitação:** é a exigência de um suborno, seja ou não acoplado a uma ameaça se a exigência é recusada. Cada parte se oporá a qualquer tentativa de extorsão ou solicitação e é encorajada a reportar tais tentativas através dos meios formais ou informais de comunicação, a menos que tal relatório seja considerado contraproducente dadas as circunstâncias.



## EDITAL DE LICITAÇÃO PREGÃO ELETRÔNICO N.º 06/2018

---

- c) **Tráfico de Influências:** é o ato de oferecer ou solicitar uma vantagem indevida por meio do exercício de influência imprópria, real ou suposta com o objetivo de obter uma vantagem indevida para si ou para qualquer outra pessoa.
- d) **Lavagem dos proventos** das práticas corruptas acima mencionadas: é a ocultação ou disfarce da origem ilícita, da fonte, localização, disposição, movimentação ou propriedade de bens, sendo que tal propriedade é produto de crime.

Em respeito aos terceiros, sujeitos ao controle ou influência determinante de uma Parte, incluindo, mas não limitado aos fiscais do Contrato, agentes, consultores de desenvolvimento de negócios, representantes de vendas, agentes aduaneiros, consultores gerais, revendedores, subcontratados, franqueados, advogados, contadores ou intermediários similares, atuando a favor da Parte no que diz respeito ao marketing ou vendas, a negociação dos contratos, a obtenção de licenças, permissões ou outras autorizações, ou qualquer ação que beneficie a parte ou os subcontratados, as Partes se comprometem a instruí-los a (i) não participar ou tolerar qualquer ato de corrupção; (ii) não usar suas posições para a condução de práticas de corrupção; (iii) contratá-los apenas na extensão necessária para a condução regular dos negócios das Partes; (iv) não pagar mais do que a remuneração adequada ao legítimo serviço.

O descumprimento dos deveres estipulados no item antecedente ensejará a abertura de procedimento administrativo contraditório para apurar a conduta da Parte que violar o referido dispositivo.

Constatada administrativamente qualquer prática contrária aos deveres estipulados nesta cláusula, a Parte poderá notificar a outra Parte e exigir que essa Parte tome as medidas corretivas necessárias em um prazo razoável.

Se a Parte notificada falhar ao tomar as medidas corretivas necessárias, ou se essas medidas não forem possíveis, poderá invocar defesa provando que quando as evidências da violação surgiram, tinha colocado em prática medidas preventivas anticorrupção, capazes de detectar o ato de corrupção e promover uma cultura de integridade na organização.

Se nenhuma medida corretiva for tomada, a Parte notificante poderá, a seu critério, independentemente às providências descritas no item acima, suspender o contrato ou encerrá-lo, considerando que todo o montante contratualmente até a suspensão ou término do Contrato continuarão devidos, na medida do permitido pela lei aplicável.

Além do disposto acima, eventual evidência de ato de corrupção deverá ter os autos remetidos a Controladoria Geral do Estado ou a autoridade cabível e a autoridade policial, para que sejam adotadas as medidas cabíveis.



**EDITAL DE LICITAÇÃO  
PREGÃO ELETRÔNICO N.º 06/2018**

---

CLÁUSULA DÉCIMA SEXTA - DO FORO

As partes contratantes elegem o Foro da Capital do Estado de Sergipe como único competente para dirimir as questões que porventura surgirem na execução do presente Contrato, com renúncia expressa por qualquer outro.

E, por estarem assim, justas e contratadas, as partes assinam este instrumento em 02 (duas) vias de igual teor e forma, para um só efeito, na presença de 02 (duas) testemunhas, a fim de que produza seus efeitos legais.

Aracaju/SE, \_\_\_\_ de \_\_\_\_\_ de 2018.